20 gr.

20 gr.

# GONIEC KRAKOWSKI

CENY OGŁOSZEŃ: Po tekście 1 mm w 2 szpaltach (szerokość szpalty 45 mm) po 72 grosze. Dla poszukujących pracy po 20 groszy. „Marginesowe" po złotych 3.— za 1 mm w 1 szpalcie (szerokość szpalty 45 mm).

Rok V. | Nr. 79.

Kraków, niedziela 4/poniedziałek 5 kwietnia 1943

Nadesłane, a nie zamówione przez Redakcję rękopisy będą zwracane autorom jedynie wówczas, gdy dołączone zostaną znaczki pocztowe na opłacenie przesyłki zwrotnej. Prenumerata miesięczna 4.50 Zł., z odnoszeniem do domu 5 Zł. Na prowincji dopłata porta. Konto czekowe: Warszawa 658.

# Grobla chroniąca przed zalewem od Wschodu.

## *Znamienne wywody katolickiego dziennika. — Kościół katolicki zawsze zwalczał rozkładową i niszczycielską ideologję komunizmu.*

**Rzym,** 3 kwietnia. **Kościół katolicki zawsze opowiadał się za walką przeciwko niebezpieczeństwu, grożącemu nieprzerwanie od stuleci Europie ze Wschodu — pisze zbliżony do kół watykańskich dziennik katolicki „Italia" w dniu 21 marca br. W artykule tym, pod tytułem „Grobla" opublikowanym przez naczelnego redaktora proboszcza Mario Busti, czytamy m. in.:**

„Już w najwcześniejszem średniowieczu Kościół wytężał wszelkie swe siły w tym kierunku, by w razie starcia z wrogiemi elementami wschodu nie dopuścić do zniszczenia istotnych wartości kultury chrześcijańskiej. **Podczas kiedy na wschodnich granicach ówczesnego cywilizowanego świata twórcze siły zakonów budowały gigantyczną zaporę, tworzącą w ciągu całych wieków niezwykle skuteczną obronę chrześcijańskiej Europy, to także egzystencja tych wszystkich narodów na Wschodzie, które dały się pociągnąć ku etyce Ewangelji, zyskała pomyślny grunt.**

**Misja Kościoła w tym kierunku nie jest jeszcze ukończona.**

Kościół nie przestał bowiem jeszcze pracować dla obrony kultury europejskiej.

**Przychylność okazywaną stale katolickim Polakom należy uważać jako niedwuznaczne uznanie, iż Kościół dobrze zrozumiał stanowisko Polaków w stosunku do rozkładowych elementów Wschodu.**

W podobny sposób Watykan nie przestawał też wysyłać napomnień pod adresem Rumunów i Węgrów, aby z całą energją przeciwstawiali się naporowi sił rozkładowych, idących od Wschodu. **Znaną jest rzeczą, z jaką sympatją obserwowano w kierowniczych kołach Kościoła wszystkie tendencje, jakie ujawniały się przeciwko niszczycielskiemu szałowi ideologji komunistycznej.**

Nie ulega najmniejszej wątpliwości, że **obecna walka, jaka się toczy na wschodzie Europy skutkami swemi zaważy w olbrzymim stopniu na przyszłym ustroju Europy.** Dlatego też jest rzeczą konieczną, aby wyraźne zwycięstwo raz na zawsze zniszczyło właściwe źródło zła. W równym stopniu **koniecznem jest też utworzenie silnej grobli przeciwko grożącemu zalewowi, któraby po wszystkie czasy chroniła zdobycze kultury europejskiej uzyskane w ciągu pokoleń.**

**Historja wykazała, że**

**przy budowie tej grobli, za którą Niemcy ponoszą odpowiedzialność,**

**również i Polacy muszą wziąć ze swej strony udział, tak samo, jak Węgrzy i Rumuni,**

**podczas gdy na samym południu Europy bliskość Rzymu stanowi dostateczną gwarancję, że i tutaj napór burzy od stepu rozbije się o niezniszczalny wał ochronny.**

## Bezskuteczne ataki sowieckie na Dalekiej Północy.

**Berlin,** 3 kwietnia. **Liczne uwieńczone powodzeniem potyczki, jakie w ostatnich dniach wiodły oddziały niemieckie na Dalekiej Północy, zachęciły bolszewików do kilkakrotnych ataków, aby powetować sobie zadane im ciosy.**

Wypady bolszewickie, podejmowane przeważnie porą nocną i wspierane silnem, a często kilkugodzinnem ostrzeliwaniem artylerji wszelkich kalibrów, pozostały mimo wszystko bez jakiegokolwiek wyniku.

W nocy z 30 na 31 marca również załamały się fale atakujących strzelców przed niemieckiemi placówkami, przyczem bolszewicy w natychmiastowych kontratakach zostali odrzuceni daleko w tył.

Podobnie bezskutecznym był wypad sowieckiego bataljonu strzelców na ziemi niczyjej, który został w odpowiedniej chwili zaobserwowany przez niemieckie samoloty wywiadowcze. Silny ogień zaporowy zmusił przygotowujących się do akcji bolszewików do pospiesznego odwrotu. Te niepomyślne próby atakowania opłacili bolszewicy dotkliwemi stratami. Z drugiej strony nie byli oni w stanie przeszkodzić niemieckim grupom bojowym i oddziałom myśliwskim w wykonaniu wypadów wywiadowczych i akcji patrolowej, która skończyła się wtargnięciem do sowieckich placówek, zdemolowaniem licznych stanowisk bojowych, oraz wzięciem do niewoli jeńców i zdobyciem broni, z którą powrócili na stanowiska wyjściowe.

## *Biskup Gawlina stwierdza:*

# 400.000 polskich dzieci zmarło w Rosji sowieckiej z głodu i zimna.

**Sztokholm,** 3 kwietnia. **Znane angielskie biuro informacyjne Reutera opublikowało wiadomość, że bawiący obecnie w Ameryce b. biskup polowy wojsk polskich ks. Gawlina opublikował w ub. czwartek sensacyjny dokument.**

**Z treści tego dokumentu wynika, iż z miljona dzieci polskiej narodowości, które w latach 1939—1940 bolszewicy deportowali z wschodnich obszarów dawnej Rzeczypospolitej Polskiej w głąb Związku sowieckiego, zmarło w międzyczasie około 400.000 z powodu głodu i zimna.**

# Polonja amerykańska polemizuje z tezami Londynu.

**Madryt,** 3 kwietnia. **Artykuł, skreślony piórem Anglika pt. „Bezpieczeństwo w Europie", który w dniu 10 marca ukazał się na łamach rządowego organu „Times", wywołał w kołach Polonji amerykańskiej echo, świadczące o wzroście nieufności, z jaką koła polskiej emigracji obserwują uprawianą przez Anglików politykę zbratania ze Związkiem Sowietów kosztem małych narodów europejskich.**

W wywodach tych „Times" m. in. podkreśla, że te narody, którym po pierwszej wojnie światowej w pokoju, zawartym w Wersalu przyznano własną państwowość, okazały się niezdolnemi do wykonania przydzielonego im zadania politycznego między Związkiem Sowietów a Niemcami. „Słowa te — **jak pisze w związku z tem wychodzący w Ameryce dziennik polski —**

**każą przypuszczać, że Anglja nie zamierza zejść z drogi polityki mocarstwowej, nastawionej na cele wyłącznie egoistyczne.**

Wysunięte przez „Times" argumenty mogą nas bez trudności przekonać o tem, że **rozliczne wywody i hasła Wielkiej Brytanji nie są może niczem innem, jak czczemi frazesami i że Anglja w gruncie rzeczy kieruje się w praktyce tylko jedną ideą: ideą tą jest mianowicie zasada bezpieczeństwa,** która da się zrealizować jedynie pod warunkiem, o ile Anglja będzie powodowała się w swem postępowaniu egoizmem i absolutnym brakiem zainteresowania dla kontynentu europejskiego. Jak wynika jednak z obecnego stanu rzeczy, już dziś można stwierdzić, iż **poza granicami Europy nie mogą zapaść żadne wiążące decyzje.**

Jeśliby jednak w tym kierunku podjęte zostały pewne konkretne kroki, to załamią się one bez wyjątku tak, jak ongiś w epoce Wilsona. **Anglja nie może pod żadnym warunkiem żyć bez przyjaźnie dla niej nastawionej Europy".**

# Roosevelt o konferencjach waszyngtońskich Edena.

**Sztokholm,** 3 kwietnia. **Prezydent Roosevelt oświadczył na konferencji prasowej, że tym razem uzgodniono opinję, aby nie wydawać na temat ostatnich konferencyj Edena w Waszyngtonie komunikatów, utrzymanych w zwykłej formie. W związku z tem Roosevelt oświadczył, że decyzja ta została powzięta bynajmniej nie celem uzgodnienia niezałatwionych spraw spornych i niewyjaśnionych kwestyj w zakresie uzyskanego porozumienia.**

**W dalszym ciągu Roosevelt podał do wiadomości, że główny cel podróży Edena, mianowicie**

**skłonienie Stanów Zjednoczonych do politycznego związku trzech w drodze rozszerzenia sojuszu brytyjsko-sowieckiego, niestety nie został zrealizowany.**

Stany Zjednoczone są gotowe przystąpić do dyskusji z Rosją sowiecką, jednak — jak podkreślił z naciskiem prezydent — chodziłoby w tym wypadku jedynie o oddzielne rozmowy, w których

**Waszyngton nie życzy sobie bezpośredniego udziału Londynu.**

**On, to jest Roosevelt, spodziewa się, iż w krótkim czasie wejdą na etap amerykańsko-sowieckie wymiany zdań w sprawie pewnych określonych zagadnień powojennych.**

Jakiego rodzaju miałyby być te rokowania, można wnioskować z oświadczenia urzędowych czynników amerykańskich. Oświadczenie to mianowicie stwierdza, że **Waszyngton jest z całą gotowością skłonny uznać nawet oficjalnie sowieckie „żądania w sprawie bezpieczeństwa". Innemi słowy Stany Zjednoczone solidaryzują się zasadniczo z przyrzeczeniami, poczynionemi Rosji sowieckiej przez Anglję na terenie wschodniej Europy.**

## Król Borys u Führera.

**Z głównej kwatery Führera,** 3 kwietnia. **Führer przyjął w dniu 31 marca w obecności ministra spraw zagranicznych Rzeszy von Ribbentropa króla bułgarskiego Borysa i odbył z nim długą i serdeczną rozmowę, utrzymaną w duchu tradycyjnej przyjaźni, łączącej Niemcy i Bułgarję.**

## Aljanci a łodzie podwodne

**„Sunday Times" — „Niebezpieczeństwo łodzi podwodnych zakrojone na szeroką skalę"**

**Genewa,** 3 kwietnia. **„Powoli i w gorzkich doświadczeniach nauczyliśmy się tego, czego nie powinniśmy się uczyć, mianowicie, że mocarstwo, roszczące sobie pretensje do panowania na morzu, musi w okresie wojennym swoje normalne źródła siły, oraz źródła pomocnicze i surowcowe obracać przedewszystkiem w celu utrzymania swego panowania na morzu" — stwierdza współpracownik morski „Sunday Times", kapitan marynarki Russell Grenfell w numerze z dnia 28 marca.**

A w dalszym ciągu pisze on: „Obecnie doniesienia o stratach w okrętach należą do codziennego repertuaru wiadomości, ponieważ na czas nie zorjentowano się co do **wzrastającego niebezpieczeństwa spowodowanego przez łodzie podwodne.**

**Skutki tego odczuwa się we wszystkich dziedzinach zaopatrzenia.**

Jakkolwiek obecna wojna trwa już przeszło trzy i pół lata, nie można przyjąć jako pewnik, że we wszystkich urzędowych czynnikach Londynu zdają już sobie sprawę, co składa się na skuteczną akcję zwalczania niebezpieczeństwa łodzi podwodnych. **Od roku 1939 niebezpieczeństwo to wzrosło bardzo poważnie i przybrało w tym czasie olbrzymie rozmiary. Nietylko liczba łodzi podwodnych operujących na oceanach wzrosła, ale także właściwe pole operacyjne łodzi podwodnych wielokrotnie się zwiększyło.**

W czasie pierwszej wojny światowej strefa działalności łodzi podwodnych była zamkniętym w sobie obszarem, nie przekraczającym odległości około 300 mil od zachodniego wybrzeża brytyjskiego. **Dziś jednak cały Atlantyk aż do południowej Ameryki, południowej Afryki i oceanu Indyjskiego nie jest już bezpieczny od niemieckich łodzi podwodnych.** W czasie wojny światowej 1914/18 r. dla ochrony aljanckiej flotyli handlowej i transportowej wystarczało 400 uzbrojonych okrętów konwojujących.

Jeśli weźmie się pod uwagę, że wówczas ochrona konwojowa była niezbędna tylko dla części każdego przejazdu morskiego, wówczas łatwo zrozumieć, w jakich rozmiarach wzrosło dzisiaj zapotrzebowanie uzbrojonych okrętów konwojujących i to nietylko w setkach, ale w tysiącach. Pod tym względem planowanie po stronie przeciwników osi zawiodło. Jakże inaczej przedstawiałaby się dziś sytuacja Anglji i Stanów Zjednoczonych, gdyby we właściwym czasie zatroszczono się w programie flotowym o budowę wielkich jednostek konwojujących. **Jeżeli chodzi o samolot, to nie jest on także pełnowartościowym środkiem ochrony konwojowej,** nie mówiąc już o tem, że **wogóle brak odpowiednich długodystansowych bombowców oraz personalu lotniczego specjalnie wyszkolonego dla tych zadań".**

## Szwajcarska rada narodowa zatwierdziła zakaz partji komunistycznej.

**Berno,** 3 kwietnia. **Szwajcarska rada narodowa po gwałtownej dyskusji, której głównym tematem była petycja genewskiego bolszewika Nicole w sprawie zniesienia zakazu, dotyczącego jego partji, zatwierdziła ten zakaz 107 głosami przeciw 4.**

Minister sprawiedliwości, radca związkowy von Steiger, podkreślił w swem uzasadnieniu co do utrzymania w mocy zakazu partji komunistycznej, że Szwajcarja ze ze względu na swe bezpieczeństwo nie powinna stać się schronieniem dla elementów nieporządku i anarchji.

## Demonstracje antybolszewickie w Iranie.

**Medjolan,** 3 kwietnia. **Stacjonowane w Iranie bolszewickie siły zbrojne, jak donoszą dzienniki włoskie z Ankary, zrównały z ziemią 60 wsi irańskich z powodu antybolszewickich demonstracyj.**

# Walki na południe od jeziora Ładogi.

**Berlin,** 3 kwietnia. **Po niezwykle silnem przygotowaniu artyleryjskiem bolszewicy podjęli w dniu 1 kwietnia br. znów ataki na niemieckie pozycje na południe od jeziora Ładogi.**

Punkt ciężkości tych walk, wspieranych czołgami i lotnictwem bojowem, skoncentrował się jedynie na odcinek bojowy jednej dywizji piechoty, której okopy od wczesnych godzin rannych znalazły się pod huraganowym ogniem ciężkiej artylerji bolszewickiej.

O godz. 10.30 bolszewicy opuścili swe linje i okopy, ruszając w kilku gęstych linjach tyraljerskich na linje niemieckie. Mimo jednak ponawianych ataków udało się im tylko w jednem miejscu przerwać główną linję obronną, jednakże w gwałtownym kontrataku wyrwę tą zdołano wyrównać. Wobec zaciętego oporu grenadjerów zawiodły następne wysiłki bolszewików, zmierzających do przesunięcia względnie przełamania frontu. Po chwilowej przerwie w działaniach bojowych, jaka nastała w godzinach południowych, bolszewicy podjęli popołudniu nowe ataki przy udziale przeważających sił. **Wśród niezwykle ciężkich strat bolszewicy zostali odparci w zaciętych walkach wręcz.** Przeprowadzane w tym samym czasie ataki sowieckie na sąsiednie odcinki dywizyjne załamały się w koncentrycznym ogniu niemieckiej broni tuż przed głównemi linjami obronnemi. W sukcesie tym wzięła szczególny udział artylerja, która wszczęła silny ogień zaporowy, a równocześnie ostrzeliwała przygotowania i operacje bolszewików do nowej akcji.

Od czasu podjęcia przez bolszewików akcji ofensywnej na tym odcinku, t. j. **od 19 marca br., oddziały jednego z korpusów armji zdemolowały 68 czołgów, unieruchamiając pociskami 13 bojowych wozów pancernych. Od tegoż dnia zniszczono w toku walk obronnych w rejonie na południowy wschód od Leningradu 79 czołgów,** zaś 8 uczyniono ostrzeliwaniem niezdolnemi do akcji. Powyższy sukces odniósł zaledwo jeden korpus armji, **W ciągu 14 dni wojska sowieckie utraciły jedynie na wspomnianym północnym obszarze walk 168 pancernych wozów bojowych.**

W toku lokalnych akcyj oczyszczających nad górnym biegiem Dońca brały udział sztafety samolotów bojowych oraz formacje samolotów nurkowych i niszczących, działając z niezwykłą skutecznością. Kiedy bowiem lotnicy bojowi demolowali pozycje przygotowawcze wraz z wojskami oraz czołgi poza linją frontową, samoloty nurkowe i niszczące brały bezpośredni udział w walkach w terenie, niszcząc kilka bateryj artylerji celnemi pociskami i rozpraszając jednostki sowieckich czołgów, tudzież liczne kompanje piechoty, skoncentrowane, celem dokonania kontruderzenia.

**Olbrzymie straty powstały na sowieckich pozycjach przygotowawczych,** leżących na południowy wschód od Charkowa, dzięki celnym pociskom bombowym oraz ostrzeliwaniu z broni pokładowej. Niespodziewanie zaatakowało niemieckie lotnictwo i to z niezwykłym skutkiem, pewne małe miasto, które bolszewikom służyło jako punkt kwaterunkowy.

**Dworzec kolejowy Batajsk u ujścia Donu stał się znowu celem ataków niemieckiego lotnictwa.** Celnemi bombami skutecznie zarzucono materjał taborowy, a zwłaszcza wielkie magazyny materjałów pędnych.

## Garnizon północno-amerykański nad ujściem Amazonki.

**Lizbona,** 3 kwietnia. **W Belem, porcie u ujścia Amazonki w Brazylji utworzono niedawno silny garnizon północno-amerykański.**

Stacjonowane tam dotychczas wojska brazylijskie zostały odwołane. Główną przyczyną tego zarządzenia jest fakt, iż Belem jest w obecnej chwili przepełniony amerykańskimi poszukiwaczami gumy, którzy przed kilku tygodniami powodując się pustemi obiecankami i fałszywemi doniesieniami zapuścili się w zielone piekło Amazonki, aby tam zbierać gumę rosnącą rzekomo w wielkiej obfitości. W rezultacie nie znaleźli oni nic lub też bardzo niewielkie ilości tej rośliny. Celem opanowania wzburzenia wśród tych mas rozczarowanych poszukiwaczy gumy utworzono garnizon amerykański.

## Chiny nar. zwalczają komunizm.

### Minister spraw zagranicznych Czuminyi wypowiada się.

**Medjolan,** 3 kwietnia. **Minister spraw zagranicznych chińskiego rządu narodowego dr Czuminyi w rozmowie z przedstawicielami „Corriere de la Sera“ podkreślił, że narodowe Chiny są nietylko ideowo zjednoczone z mocarstwami osi, ale także materjalnie współpracują z niemi dla uzykania końcowego zwycięstwa.**

Rząd czyni wysiłki we wszystkich kierunkach, celem wzmocnienia swojej siły wojskowej na lądzie, na morzu i w powietrzu. **Chiny narodowe zwalczają bolszewizm i wypowiadają się za stworzeniem nowego porządku we Wschodniej Azji.**

Jesteśmy — oświadczył wkońcu minister — przeciwnikami bolszewizmu, ponieważ nasze tradycje, nasze pojęcia moralne, a przedewszystkiem **życie rodzinne narodu chińskiego stanowi zdecydowane przeciwieństwo ideologji bolszewickiej.** Chiny narodowe mają pełne zaufanie w ostateczne zwycięstwo państw, przynależnych do paktu trzech mocarstw, oraz sprzymierzonych.

# Silne ataki sowieckie na południe od jeziora Ładogi załamały się.

**Berlin,** 3 kwietnia. **Naczelna komenda niemieckich sił zbrojnych donosi z głównej kwatery Führera w dniu 2 kwietnia:**

**Przeciwko frontowi na południe od jeziora Ładogi prowadził nieprzyjaciel silne ataki, podjęte w kilku falach, które załamały się w ogniu obrony czynnej, albo w walkach wręcz przed naszemi pozycjami.**

**Na pozostałym froncie wschodnim tylko nieznaczna działalność bojowa. W marcu bolszewicy stracili 1.267 samolotów. Z tego w walkach powietrznych zestrzelono 1.028 aparatów, 143 zestrzeliła artylerja przeciwlotnicza lotnictwa, a 36 oddziały armji lądowej. Pozostałe zniszczono na ziemi.**

**Na terenie Tunisu ataki nieprzyjacielskie były wczoraj słabsze, niż w dniach poprzednich. Kilka wypadów sił północnoamerykańskich i brytyjskich przeciwko środkowemu i południowemu frontowi tunetańskiemu odparto. Wojska niemieckie i włoskie, dzięki lokalnym atakom, uzyskały polepszenie swych pozycyj i zniszczyły odcięte grupy nieprzyjacielskie.**

**Myśliwcy niemieccy zestrzelili ponad tunetańskim rejonem walki oraz koło Krety 10 nieprzyjacielskich samolotów. Jeden własny samolot zaginął.**

**Dzienne wypady słabszych nieprzyjacielskich sił lotniczych kierowały się przeciwko okupowanym obszarom zachodnim i miastu Trewir. Zestrzelono cztery samoloty.**

# Niemieckie nurkowce bombardowały skupienia wojsk na terenie Tunisu.

**Berlin,** 3 kwietnia. **Na froncie tunetańskim również w dniu 31 marca lotnictwo niemieckie znacznemi siłami przyłączyło się w porze dziennej i nocnej do operacyj bojowych.**

W licznych atakach zniżonych przynosiło ono widoczne odciążenie wojskom niemieckim i włoskim w ich ciężkich zmaganiach. Niemieckie samoloty nurkowe bombardowały wielokrotnie stanowiska bateryj oraz skupienia czołgów i wojsk aljanckich, zadając im ciężkie straty. Szybkie samoloty bojowe przyłączały się bezpośrednio do walk toczących się na ziemi. Bombami i bronią pokładową zwalczały one posunięcia zaczepne aljantów tuż przed pozycjami niemiecko-włoskiemi. W toku nieprzerwanych nalotów rzucały się one na posuwające się czołgi oraz kolumny samochodów ciężarowych, wyładowanych wojskiem i materjałami.

Przeszło 70 pojazdów mechanicznych, wśród których znajdowały się również cysterny, rozbito i podpalono lub tak ciężko uszkodzono, że stały się nieużyteczne do dalszej akcji. **Celnemi bombami zniszczono 4 czołgi.** Ciężkie niemieckie samoloty bojowe zwalczały w nocy na 31 marca aż do wczesnego rana ponownie kolumny czołgów i pojazdów mechanicznych. **Przy dobrych warunkach widoczności wznieciły one również rozległe pożary i wyrządziły ciężkie spustoszenia wśród koncentracyj sił i pozycyj przygotowawczych aljantów.** Celnemi uderzeniami bomb zniszczono baterję lekkich dział przeciwlotniczych.

W toku walk powietrznych, jakie wywiązały się w ciągu godzin dziennych i nocnych przy lotach ubezpieczających i w czasie wolnego pościgu nad frontami bojowemi i w rejonie morza Śródziemnego, **myśliwce niemieckie zestrzeliły 10 samolotów aljanckich.**

# Nowe apele Australji, Nowej Zelandji i Czungkingu o pomoc.

**Sztokholm,** 3 kwietnia. **Według doniesień prasy angielskiej, Australja i Nowa Zelandja łącznie z Chinami Czungkingu podjęły ponownie energiczne kroki celem zwrócenia uwagi Stanów Zjednoczonych i Anglji na potrzeby terenów bojowych na oceanie Spokojnym oraz w Chinach.**

Państwa te zażądały natychmiastowego poważnego wzmocnienia sił lotniczych północno-amerykańskich i angielskch, operujących na ich frontach. **Siły powietrzne Stanów Zjednoczonych, stacjonowane w Australji, są niewystarczające dla odparcia ofensywy Japonji** lub ponownego odebrania terenów, zdobytych przez Japończyków. **Przedstawiciel Czungkingu zwrócił uwagę na wielkie rozczarowanie, jakie w jego kraju wywołało fiasko ostatniej ofensywy burmańskiej Wavella. Ponowne uruchomienie szosy burmańskiej staje się dla Czungkingu sprawą coraz bardziej decydującą o jego bycie.**

Wywody te znalazły potwierdzenie w dalszych wiadomościach, nadchodzących z wnętrza Chin, a mówiących o wzrastającej nędzy na terenach, podlegających władzy Czangkaiczeka.

**Z powodu braku lekarstw wśród ludności cywilnej, a także wśród wojsk, wybuchły epidemje.**

Te alarmujące wiadomości z Czungkingu skłoniły przedstawicieli brytyjskiej Izby Gmin do zwrócenia się z odpowiedniemi interpelacjami pod adresem rządu.

Rząd był zmuszony jednak przyznać, **że bez ponownego odbicia Burmy nie może być mowy o wystarczającem zaopatrzeniu Czungkingu w niezbędne artykuły.** Podczas kiedy w zeszłym roku oświadczano, iż w drodze powietrznej przewiezie się dostateczne ilości materjałów wojennych z Indyj do Czungkingu, to obecnie przyznają, że nawet wystarczających ilości lekarstw nie da się przetransportować. Gdyby nawet istniały konieczne możliwości transportowe, to i tak Indje nie mogłyby odstąpić Czungkingowi żadnych lekarstw, ponieważ same odczuwają dotkliwe braki. Przedewszystkiem zaznacza się brak chininy.

# Wizyta Tojo w Hsing-King.

**Hsing-King,** 3 kwietnia. **Urzędowo komunikują, że premjer Tojo w czasie swej wizyty w Hsing-King będzie przyjęty przez cesarza Mandżurji. Tojo złoży swoje gratulacje z powodu korzystnego postępu w Mandżurji, zarówno na ręce rządu, jak i wobec narodu. Ma on projektować również podróż po kraju.**

Tojo i jego otoczenie udali się w pierwszym rzędzie do Głównej Kwatery armji Kwantungu, gdzie Tojo w swym charakterze ministra wojny polecił generałowi Umezu złożyć sobie sprawozdanie. Sprawozdanie to trwało około 1 godziny.

**Oficjalna wizyta premjera Tojo w Mandżukuo określana jest w Tokio jako wydarzenie tem bardziej godne uwagi, ponieważ nastąpiła ona w krótkim czasie po jego podróży do Chin oraz wizycie czołowych osobistości burmańskich w Japonji.**

Ponowna podróż zagraniczna premjera, jak podkreślają w Tokio, stanowi zewnętrzny wyraz silnej polityki Japonji w zakresie organizowania obszaru życiowego dla narodów Wschodniej Azji. Obecna wizyta Tojo w Mandżukuo przyczyni się do dalszego wzmocnienia istniejących węzłów przyjaźni między obu krajami. **Tojo ma tam sposobność dokonania bezpośredniej wymiany poglądów z czołowemi osobistościami Mandżukuo i zapoznania się z aktualnemi zagadnieniami tego kraju.**

Tojo skorzysta ze sposobności, aby wyrazić Mandżukuo i jego ludności swoje podziękowanie za współpracę i pomoc dla Japonji w konflikcie chińskim i w wojnie wielko-wschodnio-azjatyckiej.

**Fakt, że premjer japoński udał się osobiście do Mandżukuo, niewątpliwie wywrze** tam odpowiednie wrażenie. W związku z tem podkreśla się tutaj wybitną pozycję Mandżukuo jako północnego obszaru granicznego w wielko-wschodnio-azjatyckim obszarze życiowym oraz jako dostawcy ważnych materjałów dla dalszego zwycięskiego prowadzenia wojny. **W ciągu ostatnich 10-ciu lat Mandżukuo wykazuje niebywały rozkwit, przyczyniając się temsamem również do wzmocnienia potęgi Japonji i jej dzisiejszej siły bojowej.**

## Tojo przyjęty przez cesarza Mandżurji.

**Tokio,** 3 kwietnia. **Premjer generał Tojo, przebywający obecnie w Hsing-King, został w piątek przedpołudniem przyjęty na audjencji przez cesarza Mandżukuo.**

W południe był on zaproszony na uroczysty bankiet u cesarza.

## Do Gibraltaru przybył wielki uszkodzony transportowiec.

**Madryt,** 3 kwietnia. **Jak donoszą z La Linea hiszpańscy korespondenci prasowi wpłynął do portu w Gibraltarze w nocy na piątek wielki transportowiec, który wykazywał bardzo silne uszkodzenia.**

Z parowca, na którym w czasie jazdy przez morze Śródziemne z nieznanych powodów wybuchła wielka eksplozja, przeniesiono na ląd zabitych i ciężko rannych.

## Włoski komunikat wojenny.

**Rzym,** 3 kwietnia. Włoski komunikat wojenny z piątku brzmi:

Główna kwatera włoskich sił zbrojnych komunikuje:

Na środkowym odcinku frontu tunetańskiego odparto wypady nieprzyjacielskie.

Formacje lotnicze mocarstw osi w różnych następujących po sobie skutecznych akcjach atakowały nieprzyjacielskie kolumny samochodów i wojsk oraz urządzenia portowe w Bone. Myśliwcy niemieccy zestrzelili w walce powietrznej 9 samolotów nieprzyjacielskich, a 5 dalszych aparatów strąciła ziemna obrona przeciwlotnicza w Sfax.

Samoloty nieprzyjacielskie zrzuciły ubiegłej nocy kilka bomb mniejszego kalibru na Messynę i Villa San Giovanni. Było kilku rannych. Kilka bomb zrzucono także na Katanię, gdzie nie spowodowano jednak żadnych ofiar. Obrona przeciwlotnicza w Katanji trafiła jeden samolot nieprzyjacielski, który spadł do morza.

## Akcja niemieckiego lotnictwa na frontach tunetańskich.

**Berlin,** 3 kwietnia. **Na frontach tunetańskich również w dniu 1 kwietnia lotnictwo niemieckie dniem i nocą wspierało wojska niemieckie i włoskie, staczające zacięte walki obronne.**

Silne eskadry niemieckich samolotów nurkowych w rannych godzinach bombardowały czołgi, stanowiska artylerji oraz zgrupowania pojazdów mechanicznych, zadając celnemi pociskami aljantom dotkliwe straty. Szybkie niemieckie samoloty bojowe wyśledziły na pewnym zalesionym odcinku zamaskowane liczne kolumny samochodowe i czołgi. Samoloty niemieckie natychmiast przystąpiły do ataku, obrzucając przeciwnika licznemi i celnemi bombami.

W nocy na 2 kwietnia ciężkie niemieckie samoloty bojowe również zaatakowały formacje czołgów i kolumny samochodowe aljantów tuż przed stanowiskami niemieckiemi, siejąc w szeregach aljantów wielkie spustoszenia oraz powodując liczne pożary. Myśliwcy niemieccy zestrzelili nad frontami 9 samolotów. Jeden samolot zwiadowczy strącony został nad Kretą.

## Wszystkie punkty oceanów są niebezpieczne.

**Genewa,** 3 kwietnia. **W związku z ostatniemi poważnemi sukcesami niemieckich łodzi podwodnych na uwagę zasługuje opublikowana na łamach „Manchester Guardian“ mowa posła Izby Gmin Davies, w której ten poruszył zagadnienia łodzi podwodnych, a które nie zostało uwzględnione w ogólnem sprawozdaniu parlamentarnem.**

Według „Manchester Guardian“ poseł skierował pod adresem rządu szereg pytań, m. i. „dlaczego admiralicja zataja dane, dotyczące strat?“, „jak wielkie są nasze straty w czasie obecnej wojny?“

**„Własne straty w okrętach — mówił Davies — jak wiemy, są bardzo poważne.** Straciliśmy poważną ilość jednostek floty. Ile jednak utraciliśmy statków handlowych? Dlaczego nie chcemy powiedzieć prawdy? Dlaczego zadawalamy się specjalnym słownikiem w rodzaju „sytuacja jest poważna“ albo „jesteśmy zmuszeni bardziej zacisnąć pasa“. Rząd jest obowiązany przemawiać do społeczeństwa faktami. A może istnieją obawy, że w wypadku podania tych danych do wiadomości wyjdą na jaw nieścisłości lub niedbalstwa?“

Następnie poseł przeszedł do omówienia wydanych zarządzeń, mających na celu zmniejszenie niebezpieczeństwa łodzi podwodnych. Przy tej okazji powiedział: **„Admiralicja jest przekonana, iż rozwiązała zagadnienie walki z łodziami podwodnemi przez stworzenie systemu konwojów.** Inny sposób rozwiązania naiwidoczniej nie przypadł jej do smaku. Trzeba zauważyć, iż sytuacja jest krytyczna i wymaga konieczności uciekania się do innych kroków.

**Mimo znacznych wysiłków w okresie poprzedniej wojny, znajdowaliśmy się w przededniu katastrofy.**

**W ciągu tej wojny Niemcy zwiększyli do niebywałych rozmiarów akcję łodzi podwodnych.**

Trzeba przyznać, iż operują oni tam, gdzieśmy uważali to za niemożliwe. Sam nie znam takiego miejsca na oceanach świata, na którem bylibyśmy bezpieczni przed niemi“.

# W kilku wierszach.

Skutkiem olbrzymiego pożaru doszczętnie zniszczona została — jak donosi „Popolo d'Italia“ — mała wioska górska Oggia, należąca do gminy San Bartholomaeo Vel Corpania.

*

Prasa mandżurska z uznaniem wyraża się o przybyciu Tojo do Hsingkingu, podkreślając jednomyślnie ważność tej wizyty, której znaczenie ugruntowane jest na wspólności duchowej pomiędzy Japonją i Mandżukuo.

*

W piątek wystartował do Tokio pierwszy samolot na linji Tokio — Szonan (dawniej Singapur). Jak równocześnie podają z Tokio, w piątek wystartował także pierwszy samolot do Szonan.

# Kącik szachowy.

**Nr. 74 (23)**

(Dr. K.) Kraków, 3 kwietnia 1943.

**Maria Prytulecka.**

Już uprzednio podkreślaliśmy, że kobiety nie zachwycają się zbytnio szachami. — Oczywiście faktu tego nie można uogólniać, każda bowiem reguła ma swe wyjątki. Do takich wyjątków należy i p. Maria Prytulecka (ur. 1914 r.), która jest nietylko wielką entuzjastką szachów, ale i dobrą szachistką. Już przed wojną jako studentka wystąpiła ona na szerszej widowni, biorąc udział w jednym z turniejów warszawskich. Zamiłowanie do szachów odziedziczyła po ojcu (dr. K. Walcker — mistrz Krakowa), pod którego kierunkiem stawiała pierwsze kroki na szachownicy.

Poniżej zamieszczamy jedną z partyj, jaką p. Prytulecka rozegrała ostatnio podczas swego pobytu w Krakowie.

**PARTJA Nr. 46.**

Białe: **M. Prytulecka** Czarne: **Y.**

**towarzyska, grana w Krakowie w lutym 1943 r.**

| | | | | | |
|---|---|---|---|---|---|
| 1. | e2—e4 | e7—e5 | 9. | Sc3—d5 | h7—h6 |
| 2. | Sb1—c3 | Sg8—f6 | 10. | Sd5×f6+ | g7×f6 |
| 3. | Gf1—c4 | Gf8—b4 | 11. | Gg5×h6 | Wf8—e8 |
| 4. | d2—d3 | d7—d6 | 12. | Se2—g3 | Gh5—g6 |
| 5. | Sg1—e2 | Sb8—c6 | 13. | f3—f4 | Sc6—e7 |
| 6. | 0—0 | 0—0 | 14. | Hd1—g4 | Hd8—d7 |
| 7. | Gc1—g5 | Gc8—g4 | 15. | f4—f5 | poddały |
| 8. | f2—f3 | Gg4—h5 | | | |

**Kalendarz szachowy.**

(St.) Jakób Ohnesorg był zawodowym graczem w szachy. W kołach szachistów znano jego subtelności na szachownicy, jak również jego niezwykłe roztargnienie. Gra w kawiarni nie przynosiła wielkich dochodów i dlatego Ohnesorg wpadł raz na pomysł wydania kalendarza szachowego na własny rachunek. Autor spodziewał się dobrych zysków, ponieważ znał prawie wszystkich przyjaciół gry szachowej w mieście, jak również wielu szachistów w całem państwie.

Pewnego zatem dnia, obudziwszy się rano na twardem łożu i stwierdziwszy, że sakiewka jest pusta, postanowił napisać rozprawę szachową na temat partji hiszpańskiej; niebezpieczne i podstępne rafy tego otwarcia, o które rozbił się już niejeden mistrz, postanowił Ohnesorg sprowadzić do zera. Tem samem drogie podręczniki szachowe miały stać się raz na zawsze zbyteczne.

Gdy po upływie pewnego czasu kalendarz szachowy z rozprawą o partji hiszpańskiej był gotowy, mistrz sam udał się w drogę, by znajomym sprzedawać swoje dzieło. W książce oczywiście zapomniał o sprawach najprostszych, najtrudniejsze zbył krótko, a kwestje skomplikowane przedstawił zupełnie niezrozumiale, co wszystko razem nie było zbyt dziwnem, wobec przysłowiowego roztargnienia mistrza.

Pewnego dnia, poszukując odbiorców, przypomniał sobie Ohnesorg, że kapitan H. jest szachistą. Wobec spokojnego znaczenia, jakie autor przypisywał swemu kalendarzowi, postanowił odszukać oficera w koszarach. Po długich staraniach zdołał uzyskać wstęp i zaproponował kapitanowi, jako znanemu szachiście, kupno kalendarza. Oficer przyjął mistrza dosyć niechętnie, zaznaczając, że w sprawach prywatnych przyjmuje w domu. Dowiedziawszy się jednak, że w kalendarzu jest wyczerpująco opracowana partja hiszpańska i że kalendarz kosztuje tylko 50 fenigów, kupił jeden egzemplarz, zaznaczając, że jego żona interesuje się trochę szachami.

Ohnesorg podziękował, ukłonił się i wyszedł. Na korytarzu spotkał żołnierza, którego zapytał, gdzie mieszka kapitan H. Otrzymawszy objaśnienie, udał się pod wskazanym adresem. Przypadkowo otworzyła mu drzwi sama pani kapitanowa. Ohnesorg przedstawił się, jako autor kalendarza szachowego, w którym jest wyczerpująco opracowana partja hiszpańska, wymienił cenę i sprzedał kalendarz pani kapitanowej, która nadmieniła, że jej mąż lubi coś takiego. Gdy po skończonej służbie kapitan powrócił do domu, miano podwójną niespodziankę.

Popołudniu siedział kapitan w swoim pokoju służbowym, którego okno wychodziło na ulicę. Wyglądnąwszy przypadkowo, zauważył mistrza Ohnesorg, gdy z teczką pod pachą skręcał w boczną ulicę. Kapitan wydał szybko rozkaz ordynansowi. Żołnierz wkrótce dogonił mistrza i wezwał go, by udał się z nim do kapitana H. Ohnesorg zrobił minę, jakgdyby nadzwyczajnie ucieszył się tem zaproszeniem i powiedział:

— Widzi pan, zaraz pomyślałem sobie, że kapitan chce mieć mój kalendarz szachowy. Mnie się jednak teraz bardzo spieszy. Niech mi pan da pięćdziesiąt fenigów! Tak... A teraz niech mu pan zaraz zaniesie kalendarz!...

**PARTJA Nr. 47.**

**rozegrana w jednym z frontowych turniejów szachowych.**

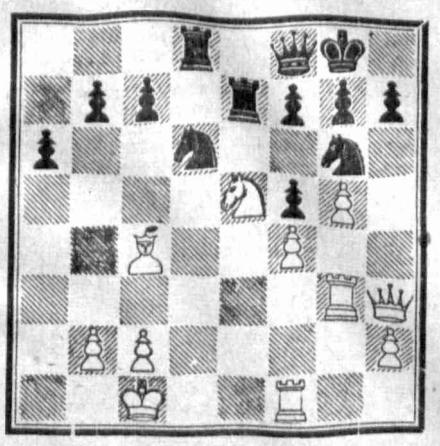

Białe elegancką ofiarą hetmana przechyliły szalę zwycięstwa na swoją stronę.

| | | | |
|---|---|---|---|
| 1. | Hh3×h7+ | Kg8×h7 | |
| 2. | Wg3—h3+ | Sg6—h4 | |
| 3. | Wh3×h4+ | Kh7—g8 | |
| 4. | Se5—g6 z groźbą mata na h8. | | |

**Odpowiedzi Redakcji.**

**P. S. Rudny — Końskie.** Kąciki szachowe wysłane. Na dalsze pytania, postawione w liście, znajdzie Pan odpowiedź w poprzednim „Kąciku szachowym".

**P. B. Górny — Sędziszów Młp.** Jeżeli chodzi o umieszczenie Pańskiego ogłoszenia, to należy zwrócić się do Administracji i ogłoszenie według taryfy opłacić.

# Kącik filatelistyczny.

## Wysoki poziom warszawskich aukcyj.

**Kraków, 3 kwietnia. Bezsprzecznym dowodem o wiele większego zainteresowania filatelistyką w okresie wojennym, aniżeli np. w latach 1933—1939, jest wprowadzenie licytacyj w Warszawie i bardzo znaczne powodzenie tego rodzaju „imprez". Ściągają one licznych amatorów mniej więcej raz na miesiąc do tradycyjnej już sali „Diany" przy Nowym Świecie i to z dwóch powodów: zasobniejsi zbieracze pragną zdobyć ten i ów brakujący im egzemplarz, a ci nawet, którym fundusze nie pozwalają na zaspokojenie filatelistycznej namiętności, uczestniczą w charakterze widzów przy emocjonujących nieraz pojedynkach o białe kruki.**

Nie ulega wątpliwości, iż pasja współzawodnictwa każe nadpłacać czasem sporo ponad realną wartość znaczka, trzeba jednakowoż wziąć pod uwagę, że stawki, osiągnięte na licytacjach, są właśnie lepszym miernikiem wartości, aniżeli owa „Alfa i Omega" filatelistów środkowej Europy — katalog Michla. Weźmy tylko dwa przykłady: trójkątny znaczek Sosnowca notowany jest na 15 punktów lub też plebiscyt w Olsztynie nr. 28 (18 pkt). Żadna firma w Generalnem Gubernatorstwie nie dostarczy tych dwóch znaczków po przeciętnie obowiązującej stawce, a nie chcąc wykraczać przeciw normie, woli je zachować dla znawców, orjentujących się w ich rzadkości. **Na licytacji okazuje się natomiast, że warto zapłacić 8 czy nawet 10 złotych za punkt Michla, byle tylko kupić taki niedoceniony w katalogu egzemplarz.** Za mniej popularne znaczki europejskie, jak np. Grecji lub Portugalji, cena wywołana i realizowana waha się natomiast już oddawna od 1,20 do 1,80 za „Michelmarkę".

Rzecz dziwna, iż żadnej z dawnych większych firm polskich, jak Witkowski czy Pachoński, nie przyszedł na myśl projekt wprowadzenia aukcyj filatelistycznych, chociaż zagranicą przechodziły w ten sposób z rąk do rąk znaczki miljonowej wartości. Rozwój licytacji Marwińskiego nie był też, można śmiało powiedzieć, „spontaniczny" i upłynęły niemal dwa lata od ich inauguracji, ale teraz wreszcie można stwierdzić, że ustaliły się na dobre. W parze ze sobą szło zwiększanie się ilości i jakości sprzedawanego materjału. Kwartalne najpierw odstępy czasu zmalały teraz wreszcie do 40-dniowych. Dwukrotnie już trzeba było rozszerzyć termin trwania licytacji do trzech posiedzeń, ale teraz zapewne ustalono definitywnie przyjmować do sprzedaży znaczki lub serje o minimalnej cenie 20 punktów. W ten sposób właśnie uzyska „Centrala Filatelistyczna" pożądany wyższy poziom, a posiadacze, chcący pozbyć się słabszego towaru, będą musieli na własną rękę szukać odbiorcy.

**Katalog kwietniowej aukcji przynosi rzadkość, nieznaną dotychczas w postaci błędu druku znaczku „Port Gdańsk" nr. 18 z odwróconym przedrukiem.** Cenę wywołania okazu z gwarancją Rachmanowa, wyznaczono na 2.000 złotych i ciekawi jesteśmy, czy znajdą się amatorzy, którzy zechcą zapłacić wyższą cenę. Dla zwolenników czystych znaczków pierwszy znaczek rosyjski (Michel 1000) stanowić będzie nielada przynętę, a trzeba wkońcu zwrócić uwagę, że coraz mniej znaczenia przykłada się do tego, czy znaczek czysty miał naklejkę, czy też posiada całkiem nieskazitelną gumę. „Jeśli Pan bowiem kocha się w gumie — tak powiedziano zbyt wybrednemu filateliście — to niech Pan sobie kupi zapieczętowany słoik gumy arabskiej!" Na licytacji zaś 9 i 10 kwietnia niejeden zbieracz cieszyć się będzie, jeśli tylko uda mu się dostać którykolwiek z pięknych okazów Polski, Francji, Niemiec lub Łotwy, chociażby posiadał już naklejkę.

—ja—

### Nowe znaczki w Gen. Gub.

**Kraków, 3 kwietnia. Niemiecka poczta wschodnia komunikuje, że wkrótce ukaże się nowy nakład znaczków wartości 2 i 4 zł., przyczem kolory ich będą dostosowane do znaczków Rzeszy.**

Jeśli chodzi o zmianę w wyglądzie, posiadają one napis, umieszczony na ramce „Deutsches Reich — General Gouvernement". Znaczek **2-złotowy** ukaże się **w kolorze zielonym** — dotychczas w szarym, **4-złotowy w fioletowym** — dotychczas w szaro-zielonym. Projekt znaczków pochodzi od prof. Karola Fahringer z Wiednia, wykonanie sztychu prof. Ferdynanda Lorbera. Dniem wydawania znaczków jest 10 kwietnia.

Dostarczenie znaczków dla stałych odbiorców odbywać się będzie przez urząd pocztowy Kraków 3 i to trzy razy rocznie.

# Praca charytatywna P. K. Op.

**KRAKÓW**

**Kraków,** 3 kwietnia. Działalność **Polskiego Komitetu Opiekuńczego m. Krakowa** również w miesiącu **lutym** przejawiała się w dalszym ciągu w udzielaniu wydatnej pomocy osobom biednym, dzięki ofiarności społeczeństwa krakowskiego.

Komitet wraz z Działami Pracy i Delegaturami uzyskał kwotę **194.124 zł.** (w samej centrali zł. 79.736). Wydatkowano z tego na akcję dożywiania ponad 89.000 zł., udzielono pomocy w naturze na kwotę 76.349 zł., pomocy w gotówce 161.866 zł.

Zaznaczyć należy, że z **wydatną pomocą pospieszali również artyści, poświęcając cały dochód z koncertu-rewji, który odbył się w sali Starego Teatru w Krakowie** w dniach 20 i 21 lutego, na pomoc dla najbiedniejszych, pozostających pod opieką Pol. K. Op. m. Krakowa.

**PIOTRKÓW**

P. K. Op. w Piotrkowie prowadził w ubiegłych miesiącach trzy kuchnie, które dziennie były w stanie wydać **około 1.300 posiłków.**

**Szczególną uwagę zwróciła ta placówka na sieroty i dzieci bezdomne, umieszczając je w sierocińcu i ochronce.** Naskutek tej akcji przebywa obecnie w sierocińcu **60 dzieci,** zaś w ochronce **107.** Nadto z „Kropli Mleka" korzysta **około 400 niemowląt,** w wieku do 2 lat. Otrzymują one wysokowartościowe mieszanki i mleko.

# Walka z epidemjami w powiecie krakowskim.

**Kraków,** 3 kwietnia. **Na terenie pow. krakowskiego od dłuższego już czasu prowadzi się skuteczną walkę przeciwko chorobom zakaźnym,** a mian. przeciwko tyfusowi plamistemu. Cztery zakłady odwszawiania (Krzeszowice, Skawina, Kalwarja i Bochnia) wyposażono w najnowocześniejsze urządzenia kąpielowe oraz kotły odwszawiające. Za ich pomocą **można dziennie poddać oczyszczeniu 250 do 300 osób wraz z ich odzieżą. 20 ruchomych komor dezynfekcyjnych objeżdża poszczególne miejscowości,** w poszukiwaniu za gniazdami zarazy oraz odwszawiając zakażone mieszkania wraz z mieszkańcami. Dalszych 20 takich urządzeń już sprowadzono i mają one rozpocząć czynność w bież. miesiącu. Do uruchomienia tych urządzeń potrzeba 40 wyszkolonych zespołów dezynfekcyjnych, z których połowa służbę swą już rozpoczęła. Każdy zespół składa się z jednego dezynfektora, jego zastępcy i dwóch pracowników. Dezynfektor oraz zastępca jego przeszli przeszkolenie w odpowiednim kursie, zakończonym egzaminem kwalifikacyjnym.

**Kopalnie soli w Bochni i Wieliczce uruchomiły w swoim zakresie urządzenia kąpielowe, mogące zaspokoić najwyższe wymagania.** Urządzenia te odano do dyspozycji ludności miasta w ramach walki ze zarazą tyfusu plamistego. Również i młodzież szkolną przyzwyczaja się do tego, aby regularnie brała kąpiele Także i parowe aparaty dezynfekcyjne są tu do dyspozycji. **Cztery tymczasowe szpitale dla chorób zakaźnych są w stanie każdego czasu podjąć walkę ze zarazą.**

**Wymienić wypada wreszcie 12 punktów sanitarnych, czynnych na terenie pow. krakowskiego, które niedawno dopiero zostały uruchomione,** a służą do celów zdrowotnej inwigilacji ludności. Punkty te podlegają nadzorowi miejscowego burmistrza lub wójta, a prowadzenie ich znajduje się w rękach miejscowego lekarza miejskiego lub gminnego. Z pomiędzy nich należy specjalnie wyszczególnić **punkt sanitarny w Bochni,** a to ze względu na szczególnie doskonałe jego wyposażenie.

Liczbowo zwalczanie chorób zakaźnych przedstawia się jak następuje: podczas kiedy zimą w roku 1941/42, a mian. w listopadzie zanotowano 8, w grudniu zaś jeden, w styczniu 74, a w lutym 16 wypadków, zaobserwowano zimą roku 1942/43 w listopadzie 4, w grudniu jeden, w styczniu **5 wypadków, a w lutym nie notowano żadnego.**

Zapomocą ulotek, plakatów oraz wystaw urządzanych we większych miastach zwraca się ludności uwagę na niebezpieczeństwo chorób zakaźnych, a szczególnie tyfusu plamistego oraz na sposoby ich zwalczania.

# KRONIKA

**KWIECIEŃ**
**3**
**Sobota**

Dziś: Ryszarda
Jutro: N. Środopustna

*

**Dziś obowiązuje zaciemnienie od g. 20.15 do 5.00**

### „Oj, te teściowe" w Starym Teatrze.

Dzisiaj w sobotę o godz. **17** odbędzie się **premjera** komedji Hennequina „Oj, te teściowe" w obsadzie Rembiszewska, Połatowska, Kassowski, Dwornicki, Beroński i Buratowski. Dwa dalsze przedstawienia w niedzielę o godz. 14,45 i 17.

**WYNIKI CIĄGNIENIA LOTERJI LICZBOWEJ** z dnia 3 kwietnia: 33, 25, 45, 77, 37. Następne ciągnienie 7 bm. w Warszawie.

## OJ! TE TEŚCIOWE!

**Komedja M. Hennequin'a.**

**Kraków, 3 kwietnia. Wesoła ta komedjo-farsa obległa sceny stołeczne i prowincjonalne, ciesząc się powodzeniem. Oglądaliśmy ją również w Krakowie pod zmienionym tytułem: „Ostrożnie Anetko".**

Farsa ma brawurowe tempo, humor i niezliczoną ilość zabawnych epizodów. Bo też nigdy niewyczerpany, choć nie nowy temat, jakim jest perfidja teściowej, nadaje się specjalnie do ujęcia farsowego. A w dodatku jeszcze poskramianie nie jednej, lecz, jak w tym wypadku, aż dwóch złośnic, młodziutkiej, bo bezpośrednio po powrocie z podróży poślubnej — żony i arbitralnej, nie dającej nigdy przyjść do słowa zahukanemu mężowi — teściowej, daje autorowi duże pole do rozwinięcia śmiesznej koncepcji.

Trudnego zadania poskromienia złośnic i to z wiarą na najlepszy skutek, podjął się świetny aktor, Kassowski. I oczywiście wywiązał się z niego znakomicie pod każdym względem, a głównie aktorskim.

Że mu się to udało w stosunku do rozkochanej w nim, choć rozkapryszonej i buntowanej przez matkę — żony — nie dziwimy się, zwłaszcza, że artysta włożył w tę rolę męża-amanta, jak zwykle zresztą, cały zasób niezmiernie miłych, przyciągających niewiastę, uwodzicielskich „sposobików bycia". Takiemu mężowi trudno było pozwolić odejść i wziąć sobie kochankę, czem ostatecznie zastraszył niedoświadczoną żonę. Ale że wyszedł zwycięską ręką z ujarzmienia teściowej i oddał ją całkowicie „pokonaną" staremu safandule-mężowi, to istotnie dokonał niemałej sztuki.

Rola młodej żony przypadła w udziale p. **Irenie Rembiszewskiej,** która zwłaszcza w akcie trzecim zagrała ją naturalnie.

Pani **Marja Połatowska,** wcale ponętnie wyglądająca w roli nieznośnej teściowej i żony, bardzo słusznie w takie ramy włożyła tę postać, uważając za pewne, że zewnętrzna charakteryzacja na złą teściową, łącznie z niesympatyczną charakteryzacją roli, wypadłaby zbyt jaskrawo, karykaturalnie. Artystka ma temperament, duże obycie ze sceną i swobodę.

P. **Beroński** w roli poczciwego pantoflarza jest wzruszający. Stara szkoła i rutyna nie zawodzi. Artysta na deskach teatralnych czuje się jak u siebie w domu.

Niezbyt odpowiada, jak sądzić możemy, panu Dwornickiemu rola barona, a jednak wywiązuje się z niej dość poprawnie.

P. **Buratowski** jest „dystyngowanym" lokajem i rolę tę gra bez zarzutu.

Sztuka wyreżyserowana przez p. Kazimierza Berońskiego, ma wszelkie dane powodzenie.

J. L.

## Z rubryki codziennych wypadków

**Kopnięty przez konia.**

(kch) W Bronowicach 9-letni **Tadeusz Skwira,** zamieszkały przy ul. Skałecznej Nr. 1, bawiąc się przy pojeździe konnym, został w pewnej chwili kopnięty przez konia. Uderzony chłopiec upadł na ziemię i złamał sobie nogę oraz doznał wstrząsu mózgu. W stanie ciężkim przewieziono go do szpitala.

**Zatrucie.**

(kch) Na stację Pogotowia Ratunkowego przywieziono nieprzytomnego **Juljana Adamskiego,** muzyka, lat 40, zamieszkałego przy ul. Smolki 12, u którego lekarz stwierdził zatrucie organizmu bliżej nieznaną substancją. Chorego odwieziono do szpitala, celem dalszego leczenia.

**Wypadek przy pracy.**

(kch) **Janowi Głogowskiemu** z Rudawy, który zatrudniony jest w warsztacie ślusarskim jako praktykant, spadł w czasie pracy na głowę arkusz blachy, spowodowawszy rany cięte głowy. Praktykant był na tyle silny, że sam zgłosił się po opatrunek na stacji Pogotowia Ratunkowego.

**Doznała wstrząsu mózgu.**

(kch) Mieszkanka Radziszowa, **Helena Żaczek,** lat 40, przybywszy za swojemi sprawami do Krakowa, została na ul. Sławkowskiej potrącona przez jadący tramwaj tak silnie, że padając, doznała wstrząsu mózgu. Ofiarę wypadku przewieziono do szpitala.

**Wypchnięta z tramwaju.**

(kch) **Jadwiga Broniewicz,** zamieszkała przy ul. Mednickiej Nr. 5, usiłowała wejść do przepełnionego tramwaju i istotnie znalazła dla siebie miejsce na skraju platformy. Podczas gdy tramwaj nabrał już rozpędu, wskutek falowania stłoczonej publiczności na platformie, J. Broniewicz została wypchnięta ze swego miejsca na jezdnię. Dyżurny lekarz Pogotowia Ratunkowego opatrzył jej stłuczenia nóg.

**Złamała nogę.**

(kch) Przechodząca ulicą św. Gertrudy, przybyła z Częstochowy **Florentyna Szawłowska,** lat 55, upadła tak niefortunnie, że złamała nogę.

### Kronika żałobna.

**Kraków,** 3 kwietnia. W ostatnich dniach zmarli: **Katarzyna Stabisz,** lat 53; **Marja Kozmińska,** lat 71; **Aniela Błaszczuk,** lat 74, wdowa po stolarzu; **Józef Wojtal,** lat 68; **Kazimierz Rosenblatt,** lat 23, urzędnik; **Helena Borkowska,** lat 70; **Walenty Rotek,** lat 44, robotnik browaru „Okocim"; **Edward Węgrzynek,** lat 77, emer. radca.

**W KAWIARNI „PANI"** przewidziane są następujące imprezy: Sobota, o godz 17 występ pieśniarki warszawskiej p. Ewy Osten, która ukaże się publiczności również w niedzielę i poniedziałek o godz. 17. Pozatem wystąpi w niedzielę popołudniu piosenkarz warszawski, aktor i reżyser, p. Roman Zawistowski.

**NARZĘDZIA DLA RZEMIOSŁA.** Niniejszem zawiadamia się, iż dla rzemiosła w Generalnem Gubernatorstwie zaistniała nowa okazja nabycia pożądanych narzędzi, jak: śrub samotnących, kozłów do warsztatów samochodowych, kluczy obrączkowych podwójnych, wygiętych i prostych, kluczy do świec i kluczy fajkowych, kluczy zwykłych pojedynczych i podwójnych oraz kluczy sztorcowych, dalej śrubokrętów wszelkiego rodzaju. Zainteresowani rzemieślnicy winni zwracać się z tego rodzaju zamówieniami, względnie zapytaniami do „Handwerksbedarf Handelsgesellschaft m. b. H.", Kraków, ulica Oleszyńska 14.

**NA CO ZDA SIĘ**

piękna apteczka, jeżeli brak w niej potrzebnego nagle środka przeciw przeziębieniu. Dlatego

Nr. rej. 344. Do nabycia tylko w aptekach. Cena: 20 tabl. Zł. 1,75.

**PIECZĄTKI**
GUMOWE wykonuje szybko
J. Widliński, Kraków, Grodzka 28.

**23117...**
**Nr tel. komisu**
**Grodzka 59**

Przedsiębiorstwo przemysłowe poszukuje
**rutynowanej buchalterki**
władającej biegle językiem niemieckim w mowie i piśmie.
Zgł.: Kraków, Garncarska 14, II. p.

**Kilka wartościowych obrazów**
poszukuje prywatnie w celu **kupna.**
Zgłosz.: Goniec Krak., Kraków, „Nr. 5112“.

**SIŁA FACHOWA**
młoda, inteligentna, z praktyką po ukończeniu szkoły gospodarczej, **potrzebna zaraz do kuchni restauracyjnej.**
Zgłoszenia pod „188“ Biuro Ogłoszeń Krajna, Kraków, Adolf Hitler-Platz 46.

**GLINKĘ OGNIOTRWAŁĄ**
i piasek kopalniany wagonowo dostarcza:
**H. H. NIEMCZIK**
Kraków, Skrytka pocztowa 93.

**WÓZEK**
półautko „Komkon“ kremowy, — w dobrym stanie, **sprzedam.**
Kraków-Podgórze, Kącik Nr. 2/2.

**PIANINO PETROF**
sprzeda tanio
KRAKÓW, ulica Szlak 43, m. 7.

**WIĘKSZE**
**GOSPODARSTWO**
**KUPIĘ ZARAZ.**
Miejscowość obojętna. Zgłosz. pod „182“ Biuro Ogłoszeń Krajna, Kraków, Adolf Hitler-Patz 46

**Szkoła Jazdy Samochodowej**
JANA SCHWENKA
Kraków, Krupnicza 14, tel. 157-81.
Początek najbliższego kursu dnia 12 kwietnia b. r.
Informacje i Wpisy codziennie od 15 do 18 po południu. 5131

**Garantol**
konserwuje jajka ponad rok
i
co najważniejsze:
jajka można bez obawy w każdej chwili wyjmować i dokładać!

Źródło nabycia wskaże: **Skład hurtowy Artur Engelhardt, Danzig, Klebitzgasse 3.**

## Sprzedaż

**„Singera“** maszynę krytą, pierwszorzędną, sprzedam: Kraków, Tad. Kościuszki 60, m. 6. 3884
**Maszynę** do szycia, ładną, sprzedam tanio. Kraków, Lelewela 9/2.
**Biżuterja**, ozdoby, wyroby srebrne, zegarki damskie i męskie w wielkim wyborze stale na składzie: Kraków, Krakowska 1, Arkady.
**Płaszcz** wiosenny jasny brąz, pierwszorzędny, sprzedam: Kraków, Lelewela 14, m. 3, od godz. 3—5.
**Obrazy**, dywany, meble antyczne, okazyjnie w dużym wyborze: „Salon“, Kraków, Florjańska 8. — J. Brachel. 9387k
**„Maszynę“** do szycia, ładną, tanio sprzedam. Kraków, Bożego Ciała 31/7. 4839
**Pieczątki** gumowe oraz szyldy: Sieprawski Kraków, Grodzka 36.
**Elektryczne** lampy, kuchenki, żelazka poduszki, materjały elektroinstalacyjne poleca: „Żar“ Kraków, Sławkowska 11, podwórze.
**Sadzonki** leśne, żywopłotowe, drzewka parkowe, ozdobne dostarczają Szkółki Darz-Bór, Triebling, Nowy Sącz. 3201k
**Sandałki** drewniane do nabycia w Fmie Nowak Tarnów, Krakowska 8. Oferty na żądanie. 3526k
**Sprzedam** dwa ubrania męskie, kolor stalowy i ciemno-popielaty. Wiad.: Kraków, Mogilska 37/1.
**Krodensy** kuchenne kompletnie wykończone różnych wymiarów i wzorów do sprzedania. Wiad. Kraków, Nowa Olsza, ul. Chrobrego 21.
**Buciki** dziecięce Nr. 32 i 24 używane sprzedam. Kraków, Zielona Nr. 20/5. 3654k
**Kajak** składak dwuosobowy, kompletnie wyposażony — okazyjnie sprzedam. Kraków-Dębniki, Madalińskiego 7, m 3, II p. 3655k
**Kostjum** damski pierwszorzędny bielski kamgarn ciemny granat — sprzedam. Zgłoszenia: Goniec Krakowski, Kraków „Nr. 3656k“.
**Wózek** sportowy Konkon, kuchenka gazowa 2 p., wanna blasz. do sprzedania. Kraków, Zielona 11/4.
**Rower** trzechkołowy, dywan 370×270 sprzedam. Kraków, Warzywna 6. 4919
**Sprzedam** 2 lampy pokojowe wiszące, oraz serwis porcelanowy Ćmielów na 12 osób. Kraków, Kraszewskiego 28, m. 6. 4922
**Ubranka** wełniane kremowe dla czteroletniego chłopczyka, płaszczyk jedwabny dla czteroletniej dziewczynki do sprzedania. Kraków, Grabowskiego 8/4. 4923
**Szafa** trójdzielna, tapczan dwuosobowy, lampy, obrazy, patefon, płyty, półbuty i całe 42, 44, kuchenka elektryczna, zegarek na rękę i kieszonkowy, bieliznę męską sprzedam. Kraków, Szlak 17, II p., drzwi 5. 4924
**Sprzedam** buciki czerwone Nr. 37, pyjamę jedwabną męką, kołderkę, kapkę do wózka, pas damski. Kraków, Krupnicza 9, m. 5, oficyna.
**Płaszcz** męski, przejściowy, granatowy na średniego, stan pierwszorzędny sprzedam. Oglądać każdy dzień 17—20, niedziela 13—16, Kraków, Słomnicka 5/3a (przecznica Lubelskiej). 5006
**Dla** niemowlęcia kaftaniczki, kompieciki rajtuzki do sprzedania. — Wiadomość: Kraków, Plac Nowy 8, m. 8. 5021
**Smoking** na jedwabiu, pierwszorzędne krawieckie wykonanie, na wysoką figurę, okazyjnie sprzeda: „Sport“, Kraków, Sławkowska 14.
**Maszynę** do szycia Alpa, półbuty męskie czarne sprzedam. Kraków, Boż. Miłosierdzia 4/7, przecz. Smoleńsk.
**Wagę** osobową, suknię jedwabną sprzedam: Kraków, Groble 3, m. 1.
**Futro** perskie, spód futrzany, stan pierwszorzędny sprzedam. Kraków, Gertrudy 2/1. 5031
**Maszynę** Singera, krytą, najnowocześniejszą, sprzedam. Kraków, Herwina Piątka 6, górny dzwonek (na Osiedlu). 5059
**Sprzedam** płaszcz męski, deszczowy i peleryne niebieską, damską, pierwszorzędne. Kraków, Kielecka 30, dzwonek do dozorcy (Osiedle). 5060
**Wózek** głęboki, antiko, stan pierwszorzędny, sprzedam. Kraków, św. Sebastjana 16/28, prawa ofic., II, p. ganek. 5061
**Łóżko** mosiężne, sprzedam. Kraków, Prażmowskiego 48/3. 5075
**Ubranie** na wysokiego, tęgiego, stan pierwszorzędny i czarne czółenka nr. 36, sprzedam: Kraków, Gontyny 4/1.
**Futro** męskie, duże na tchórzach z kołnierzem czarna wydra, śpiesznie sprzedam. Kraków, Dietla 83, m. 7. 5134
**Pianino** nowoczesne, czarne, pełnopancerne, znanej marki, o wspaniałym tonie, sprzedam. Kraków, Rzeszowska 8/5. 5087
**Wózek** dziecięcy, bardzo elegancki, koszykowy, wózek dziecięcy, stan pierwszorzędny, do sprzedania. Kraków, Długa 44/10. 5102
**Stolarze!** do sprzedania frezka, wiertarka i inne do obróbki drzewa. Wiadomość: Kraków, Krowoderska 19, sklep blacharski.
**Futro** karakułowe, stan pierwszorzędny, sprzeda, Kraków ul. Kochanowskiego 2/2. 5113
**Buty** cholewy męskie, 43, zarzutkę na miskiego, sprzedam. Kraków, Dietla 83/7. 5115
**Młyńskie** maszyny, motory gazowe, wszelkie przybory itp. Plany, budowa, remonty: Zakład budowy młynów, Kraków, Mazowiecka 35, telefon 102-44. 9493
**Obrazy** — sprzedaż, kupno, fachowa bezpłatna ocena: Kraków, Łobzowska 6, Salon Obrazów. 2591
**Sypialnie** z bieliźniarką, jadalnie, łóżka, stoliki, szafę dębową, biurko debowe sprzeda Magazyn Mebli. Kraków, Kopernika 8. 2983
**Sprzedajemy** tanio używane ubrania, bieliznę pościelową, kapy, koce, kilimy, kapy pluszowe, oraz inne ładne rzeczy: Kraków, św. Krzyża 7, sklep. 3155
**Garnitur:** marynarka jasna, pumpy, bryczesy, żakiecik damski, zarzutka marengo, futro marengo czarne. Wszystko w stanie pierwszorzędnym, sprzedam. Kraków, Czarnieckiego 8/1. 3330
**Akumulatory** 6 V, prądnice 100—300 Watt, sprzeda. Zgłosz.: Goniec Krak., Kraków, „Na. 3370“.
**Patefony** walizkowe dwusprężynowe, maszynę krawiecką „Singera“ bębenkową, płyty sprzedam: Kraków, Dwernickiego 7 m. 10.
**„Singera“** maszynę szafkową do szycia sprzedam: Kraków, Krowoderska 39, m. 10. 3894
**Rotofrigor** do wyrobu lodów jadalnych 2000 kaloryj. do sprzedania. Zgłoszenia: Goniec Krak., Kraków „Nr. 3923“.
**Ubranie** pierwszorzędne, jasne, wełna angielska na wysokiego, półbuty męskie Nr. 45, kredens wiedeński, szafa, do sprzedania. Kraków, Lelewela 17/7. 4225
**Patefon** elektryczny Paillard w pięknej szafie ze wzmacniaczem sprzedam. Kraków, ul. Wiślisko 4/3 (koło Hali Targowej). 4234
**Damski** biały płaszcz w dobrym stanie, sprzedam: Kraków, Krakowska 18/6, godz. 8—10, 5—6.
**Obrazy:** Filipkiewicza Jarockiego, Pautscha, W. Kossaka Fabijańskiego sprzeda Komis, Kraków, Plac Dominikański 4. 4328
**Ubrania** męskie, spodnie, rajtki, kostjum damski, kołnierz z rudego lisa, marynarka brązowa na tęższego, sprzedam. Kraków, Lubicz 26/4, parter. 4416
**Patefon** pierwszorzędny, sprzedam. Kraków, Krzywa 5/9, od 17—20.
**Ładne** maszynę urządzenie sklepowe nieużywane, sprzedam tanio. Zgł.: Goniec Krak., Kraków, „Nr. 4541“.
**Ubranie** pierwszorzędne sprzedam. Kraków, Dietla 45/1 I p. 4605
**Maszyny** do pisania liczenia kupisz najkorzystniej: Dom Przemysłowo-Handlowy Eugeniusz Drescher Kraków Sławkowska 6 telefon 226-90 2885
**Kasa** ogniotrwała do sprzedania: Sklep cukierniczy, Kraków, Brodzińskiego 1. 4492
**Sprężyny** do patefonów, adaptery poleca firma Wandor Władysław, Kraków, Garbarska 4, tel. 124-48.
**Kostjum** damski w bardzo dobrym stanie do sprzedania. Kraków, Warszawska 18/3, oglądać 11—1, 3—5 po poł. 3992
**Sprzedam** futro sealskinowe w dobrym stanie, na osobę średnią, szczupłą. Wiadomość: Kraków, Rakowicka 3/10, III. p. 4059
**Trencz** gabardynowy, ubranie męskie, ubranko chłopięce, 2 kołdry, materace włós., zarzutkę wiosenną, buty wysokie sprzedam. Wiadomość: Kraków, Grodzka 47 — sklep. 4102
**Zarzutka** męska popielata, ubrania brązowe, popielate, czarne, wzrost średni, płaszcz damski granatowy na szczupłą osobę, buciki granatowe, zamsz., beżowe, Nr. 36 do sprzedania: Kraków, Dietla 19/7
**Ołówki** automatyczne hurtownie i detalicznie dostarcza Księgarnia Stefana Kamińskiego, Kraków, ul. Karmelicka 29. 4134
**Czarne** czółenka zamszowe 37—38 i popielate zamszowe 35—36 stan pierwszorzędny sprzeda okazyjnie sklep Kraków, Krakowska 36.
**Płyty,** ostatnie przeboje, sprzedam. Kraków-Dębniki, Zagrody 8, m. 6. 4167
**Apteki,** Drogerie, Wytwórnie! Pudełka lubiane wszystkich wielkości dostarcza hurtowo Dom Przemysłowo-Handlowy „Kowin“ Kraków, Augustjańska 5. Fabryczne przedstawicielstwo. 4240
**Wsuwki** damskie „Brillant“ najlepszy gatunek, sprężyste Tylko hurtowo sprzedaje Dom Przem.-Handl. „Kowin“ Kraków, Augustiańska 5.
**Farby,** pokost, lakiery, glinka, kreda, gips, chemikalia, sprzedaje Zofia Zagota, Kraków, Rynek Kleparski 10. 4415
**Patefon** szafkowy, markowy, okazyjnie do sprzedania. Kraków, Litewska 13/1. 4418
**Sprzedam** fortepian „Stingl“, czarny, krzyżowy, krótki o 3 pedałach, metalowa płytą. Zgłoszenia: Goniec Krak., Kraków, „Nr. 4421“.
**Kompletne** urządzenie, 2 lady oszklone i szafa do sprzedania. Kraków, Sławkowska 23/8. 4437
**Aparat** do elektryzacji i masażu w dobrym stanie do sprzedania. Kraków, Pl. Szczepański 2/16.
**„Paillard“** patefon elektryczny, szafirowy adapter „Telefunken“ wzmacniacz „Philipps“, sprzedam. Kraków, Długa 7/6. 4510
**Pianina** „Petrof“ i „Apollo“ krzyżowe, pancerne sprzeda Świątek, Kraków, Starowiślna 12. 4608
**Magiel** domowy mały, wózek trzechkołowy do przewożenia towaru silnej konstrukcji, stanie pierwszorzędnym sprzeda okazyjnie sklep, Kraków, Krakowska 36. 4619
**Hulajnoga** mniejsza i większa, budzik „Junghanso“ i budzik „Jozz“, zegar ścienny, sprzeda okazyjnie sklep Kraków, Krakowska 36. 4620
**Obrazy** wybitnych artystów w wielkim wyborze, najprzystępniejsze ceny. Wawrzecki, Kraków, Wiślna 9. Sprzedaż kupno, ocena. 4621
**Sprzedam** sukienki letnie, bluzkę kremową bieliznę jedwabną. Kraków Felicjanek 16/9, po południ.
**Futro** perskie, sealskinowe Pezolda, cielaki czarne i brązowe z czapką i zarękawkiem, źrebce francuskie, peleryna przeciwdeszczowa, buty z cholewami, 42, buty narciarskie, spodnie czarne do butów oraz wiele innych rzeczy, sprzeda Sklep Komisowy, Kraków, Karmelicka 28. 4751
**Bryczka** 6-osobowa, stan bardzo dobry, do sprzedania. Maskała, Kraków, Bonarka 10, stolarnia.
**Maszynę** do szycia, sprzedam. Pracownia Mechaniczna dla napraw maszyn biurowych. Kraków, Szpitalna 7. 4761
**Orłowskiego** Wyspiańskiego, Fałata, Malczewskiego, Wyczółkowskiego, Boznańskiej, Hrynkowskiego obrazy, sprzeda Salon obrazów. Kraków, Łobzowska 6.
**Piękny,** biały płaszcz, na szczupła, do sprzedania. Kraków, Dietla 109/1. 4804
**Ubranie** męskie, sportowe, na wysokiego, stan pierwszorzędny, sprzedam. Kraków, Dietla 109/1.
**Materace** wiosienne (6 poduszek), sprzedam. Kraków, Grodzka 29, tapicer. 4807
**Chodnik** Boucle, wełniany, kilimy, firanki, kapy, garderobe męska, damską i dziecięcą, sprzedaje tanio Dom Komisowy, Kraków, Stradom 16. 4808
**Singera** maszynę do szycia, krytą, sprzeda Kraków, Zwierzyniecka 6/2. 4810
**Sprzedam** szafy, łóżka, siatki, materace, fotel-łóżko, lustra, tapczan, Kraków, Krakowska 35, sklep mebli. 4812
**Maszynę** do liczenia, małą hebelkową, na cztery działania, maszynę biurową do pisania, maszynę do szycia, czółenkową „Singera“, sprzeda tanio, sklep, Kraków, Krakowska 36. 4814
**Jadalnię** nowoczesną, orzech kaukazki, kompletną, sprzedam, Kraków, Adolf HitlerPlatz 39/7. 4816
**Zarzutka** męska, ciemno-popielata do sprzedania. Kraków, Dietla 109, m. 1. 4817
**Maszynę** Singera, pierwszorzędną, mało używaną, sprzedam tanio. Kraków, św. Jana 3/8, III. p.
**Patefon** dwusprężynowy, pierwszorzędny z płytami, sprzedam. Kraków, Brodzińskiego 3, m. 15. III. p. 4849
**Singera** maszynę, krytą, sprzedam. Kraków, Mogilska 51/5.
**Patefon** szafkowy, sprzeda okazyjnie Kraków. Zyblikiewicza 18, m. 1. 4898
**Dywan** żywiecki, 18 m² i mały, sprzeda okazyjnie Kraków, Zyblikiewicza 18/1. 4899
**Pianino,** markowe, piękny ton, płyta metalowa, sprzedam, oglądnąć między 18—19, Kraków, Dietla 21/5, I. p. 4908
**Patefon** elektryczny, wbudowany wzmacniacz „Paillard“, płyty, maszyny „Singera“, nowoczesne, odkurzacz, froterki elektryczne, niwelatory, patefony walizkowe, harmonje, skrzypce, cytry, mandoliny, pianina, sprzedaje tanio „Centrokomis“, Kraków, Grodzka 9. 4914
**Wózek** sportowy „Komkon“, sprzedam. Kraków, Blich 9/13. 4946
**Futro** męskie i karakułowe, sprzedam. Kraków Starowiślna 64/10.
**Harmonię** klawiszową 3-chór., Settimno Soprani z registrem, okazyjnie sprzedam. Kraków, Botaniczna 6/14. 5003
**Pianino** czarne, pełnopancerne, pierwszorzędny instrument, sprzedam. Kraków, Kielecka 30, dzwonić do dozorcy (Osiedle). 5007
**Aparat** do skrapiania drzewek owocowych sprzedam. Zgłoszenia: Goniec Krak., Kraków, „Nr 3144k“
**Tapczan** nowoczesny jedno- i dwuosobowy sprzedam: Kraków, Meiselsa 8/4. 3328k
**Maszyna** pisarska biurowa, nowoczesna, w stanie bardzo dobrym, do sprzedania: Kraków, Westring 52, m. 4 (Podwale). 3565k
**Restauratorzy!** Nowoczesne elektryczne automaty gry towarzyskiej jeszcze do nabycia. Zgłoszenia pod „150“ Biuro Ogłoszeń Krajna, Kraków, Adolf Hitler-Platz 46
**Łóżko** mosiężne używane, ładne, sprzedam: Kraków, św. Marka 19 narożnik Florjańskiej, sklep tapicerski. 3569k
**Czarny** papier, listwy, szpagat konopny, pineski, pudełka tekturowe do wysyłek od 1 kg do 10 kg poleca Firma Adam Matula Kraków, Krowoderska 61. 3602
**Obrazy** wybitnych malarzy. Sprzedaż, kupno ocena: Halina Grzybowska, Kraków, Zwierzyniecka Nr. 14. 3354
**Komis,** Grodzka 59, — okazyjnie sprzeda: sukienki, płaszcze, dywany, kryształy, futro łapkowe, pelerynke z niebieskiego lisa, firany.
**Lisa srebrnego i niebieskiego, ubranie futro perskie,** prochowiec, srebro stołowe okazyjnie można nabyć w Komisie, Kraków, Grodzka 59.
**Motor** benzynowy 6 i 8 KM., oraz ropny 12 K. M., sprzeda „Światłomotor“, Kraków, św. Jana 13.
**Wentylatory,** dmuchawy, szlifierki, polerki sprzeda „Światłomotor“ Kraków św. Jana 13. 4124
**Hydrofory,** zbiorniki (pompy z motorami elektrycznemi i benzynowemi): „Światłomotor“, Kraków, ul. św. Jana 13. 4125
**Agregaty** do oświetlania i ładowania akumulatorów 12, 110 i 220 Volt: „Światłomotor“, Kraków, św. Jana 13. 4126
**Motory** elektryczne prądu zmiennego i stałego od 1 do 30 koni, sprzeda oraz wykonuje remonty: „Światłomotor“, Kraków, ul. św. Jana 13, telefon 110-53. 4127
**Dentystyczne** cementy, woski, lekarstwa sprzedaje Skład artykułów dentystycznych Irena Pyrkowa, Kraków, Asnyka 3. 4149
**Patefon** i maszynę do pisania w dobrym stanie, sprzedam. Kraków, Krowoderska 39/10. 3895
**Futra** damskie, męskie, spody, lisy srebrne, niebieskie, kołnierze pelerynki, wszelką garderobę okazyjnie sprzedaje „Centrokomis“, Kraków, Grodzka 9. 5995
**Srebro,** platery, kryształy, porcelanę, fotoaparaty, walizkowe maszyny pisarskie maszyny „Singera“, patefony, płyty, harmonje, pianina teczki, obrazy sprzedaje tanio „Centrokomis“, Kraków, Grodzka 9. 4000
**Dywany** perskie, żywieckie, kilimy artystyczne, narzuty, pościel, bieliznę — duży wybór wartościowych, praktycznych przedmiotów, najtaniej sprzedaje „Centrokomis“, Kraków, Grodzka 9. 4004
**Polecamy** ubrania, płaszcze, futra dywany, kilimy, chodniki pluszowe, kokosowe kryształy, obrazy, aparaty fotograficzne, patefony, nakrycia srebrne, maszyny pisarskie: Komis, Kraków, Plac Dominikański 4, telefon 188-36. 4009
**Wózek** głęboki, ubranie męskie, futro damskie używane, materace włós., 2 kołdry wełn., serwis obiadowy, kawy sprzedam. Wiadomość Kraków, Grodzka 47, sklep. 4074
**Dynama** 5, 7, 12 koni, 110 i 220 Volt sprzedam. „Światłomotor“ — Kraków, św. Jana 13. 4109
**„Max“,** fenomenalny aparat przeciw złodziejom, alarmujący przy wstępnych próbach otwarcia zamka, wyważania i robienia otworów w drzwiach, oraz sygnalizujący otwieranie drzwi, okien itp. Nadaje się do każdego lokalu w mieście i na wsi. Dokładny opis rysunek umożliwia samodzielne zamontowanie. Wyłączne przedstawicielstwa oddajemy tylko na jedno miasto i okolice. Wysyła przekazem 57, pobraniem 60 złotych: Koncesjonowane Biuro Handlowe Kraków. Grodzka 6. 3850
**Maszynę do szycia „Singera“** gabinetową i zwykłą tanszą tanio sprzedam. Kraków, Krótka 10 m. 1
**Meble** różne, sypialnie, jadalnie, pokoje kombinowane sprzedaje Hala Meblowa. Kraków, Grodzka 59
**Obrazy** najwybitniejszych malarzy polskich sprzeda okazyjnie Dom Komisowy Kraków, plac Dominikański 4. 3148
**„Singera“** maszynę krytą okazyjnie sprzedam: Kraków ul. Krakowska 39/36. 3149
**Worki,** torby, ścierki, sienniki poleca „Cerownia worków“, Kraków, Zielona 3. 3153
**Harmonia** z registrem na 80 basów do sprzedania. Zgłoszenia: Fryzjer, Kraków, ul. św. Tomasza 22. 4662
**Plater** „Fraget'a:: na 12 osób, do sprzedania. Zgłoszenia: Fryzjer Kraków, ul. św. Tomasza 22. 4063
**Lampy** elektryczne, armatury oświetleniowe, materjały elektrotechniczne w wielkim wyborze poleca D/H. Centrala Światła Kraków, Dietla 35, tel. 167-27. 3821
**Kuchenki** elektryczne, grzałki, grzejniki w wielkim wyborze poleca D/H Centrala Światła, Kraków, Dietla 35, tel. 167-27. 3822
**Patefon** elektryczny, markowy, piękna szafa, sprzedam. Kraków, Krakowska 5/7. 3826
**Młyńskie** maszyny całkowite urządzenia młynów wykonuje Molitor, Fabryka Maszyn Młyńskich, Kraków, ul. św. Wawrzyńca 26, tel. 131-18. 3827
**Maszyny** do pisania, kasy kontrolne ogniotrwałe dostarcza Juljusz Hecker, Kraków, Limanowskiego 52. 3828
**Jadalnię** wiedeńską czarną, inkrustowaną, z zegarem i kanapą sprzedam: Kraków, Nowowiejska 35/5, godz. 3—7. 3837
**Lustro** duże, stojące, w ciemnej ramie, sprzedam. Kraków, Nowowiejska 35/5, godz. 3—7. 3839
**Buty** brązowe krokodylowe nr. 37, obcas słupkowy, sprzedam. Kraków, telefon 114-14. 3840
**Płaszcz,** czysta wełna, brązowy, wolny, sprzeda: Kraków, telefon 114-14. 3841
**Kanapę** z poduszkami, pierwszorzędna robota, stan bardzo dobry sprzedam: Kraków, Nowowiejska 35/5, godz. 3—7. 3842
**Stół** okrągły, politurowany ciemny, okazyjnie sprzedam: Kraków, telefon 114-14. 3844
**Suknię** czysto wełnianą, czarną w białe paseczki, układaną, z krótkim rękawem, niezniszczoną — sprzedam. Kraków, telefon 114-14.
**Tapczany,** sypialnie, jadalnie, pokoje komb. poleca Wytwórnia Mebli. Kraków, Meiselsa 4. 3526
**Obrazy** najlepszych artystów polskich: Wawrzecki, Kraków, Wiślna 9. Sprzedaż, ocena, kupno. 3588
**Maszyny** i przybory biurowe. — Sprzedaż — Kupno, Agentura Handlowa Gołębiowski-Rafalski, Kraków, św. Marka 27, tel. 226-45.
**Tapczany,** sypialnie, jadalnie, pokoje komb. poleca Wytwórnia Mebli, Kraków, Starowiślna 35 (sklep). 3528
**Papiery** pakowe, kancelaryjne, przybory szkolne poleca firma Adam Matula. Kraków, Krowoderska 61. 3596
**Jadalnię** w pierwszorzędnym stanie, oraz maszynę do pisania tanio sprzedam: Kraków, św. Sebastjana 18/1. 3710
**Patefony** elektryczne z wmontowanemi wzmacniaczami, w nowoczesnych szafach, sprzeda Firma Kontakt, Kraków, Stradom 18.
**Patefon** elektryczny, albo zmieniacz ze wzmacniaczem sprzedam tanio: Kraków, Długa 17, m. 2a.
**Sprzedam** węża gumowego obciągnietego gurtem, kilka krat okiennych i do drzwi: Kraków, Dietla 46, szlifiernia. 3720
**Ślubna** suknia okazyjnie do sprzedania. Wiadomość: Kraków, Starowiślna 37. 3724
**Żelazka** elektryczne „Brabork“ domowe i krawieckie, najwyższy gatunek, poleca D/H. Centrala Światła“, Kraków, Dietla 35, tel. 167-27
**Welony** ślubne i do Komunji św., oraz dodatki poleca sklep, Kraków Starowiślna 37. 3819
**2.500** par podeszew drewnianych letnich męskich i chłopiecych oraz lakierowanych damskich tanio sprzedamy całość lub częściowo. Zbyt i Przeróbka, Reichshof, Rynek 21. 3372k
**Analiza** cen robót budowlanych Anderlika zł. 57.—, przesyłka zł. 2.50. Tabele kubiczne Kohlmanna: Drzewo okrągłe, zł. 4.30, Ciosane zł. 4.30, Okrągłe i ciosane zł. 6.90 przesyłka po zł. 1.50. Księgarnia D. E. Friedlelna, Kraków, Rynek Podgórski 2. 3419k
**Młyńskie** maszyny — kamienie, turbiny wodne, wykład do jagielników, kamieni, perlaków, siatki młyńskie, spinacze pas., gurt., elewator, śruby, klamry workowe, oraz wszelkie artykuły młyńskie poleca Eugenjusz Pałaszewski — Warszawa, Poznańska 38/3. 3452k
**Gwintownice,** tarcze, szlifierki, lutownice, lampy karbidowe itp. poleca firma: Artykuły Techniczne K. Brzeziński, Kraków, Krakowska 1. 3491k
**Centralny** skład farb i chemikalji „Farbola“ Fr. Ponicki, Krakau, Johann Hallerstrasse 22 (Długa): Farby, lakiery, chemikalje i inne. Sprzedaż hurtowa i detaliczna
**Abażury** do lamp wiszących stołowych i nocnych poleca Skład Artykułów Elektrotechnicznych „Żar“ Kraków, Sławkowska 11 telefon 220-21. 2252k

**Otwórz sobie pocztowe konto czekowe!**

Najprostsze załatwianie wszystkich płatności!
Bardzo wielka oszczędność w opłatach pocztowych!

Wolne od opłaty pocztowej: listy do Pocztowego Urzędu Oszczędności, — wpłaty na własne konto, — przelewy z konta na konto.

Bezpłatny wyciąg z konta czekowego przy każdej zmianie stanu konta.

Zgłoszenia i informacje we wszystkich placówkach pocztowych

✝ W dniu 5 kwietnia 1943 r., jako w trzecią rocznicę śmierci śp. **Józefa Rogowskiego** odprawione zostanie **Nabożeństwo Żałobne** o godzinie 8-mej rano w kościele św. Florjana w Krakowie — o czem zawiadamia
**Żona z dziećmi.**

✝ Za spokój duszy Śp. **Władysława Drozdowskiego** i córki jego **Zofji Drozdowskiej,** jako w trzecią i pierwszą rocznicę śmierci odprawione zostaną w kościele OO. Kapucynów w Krakowie
**Nabożeństwa żałobne**
dnia 5 kwietnia o godz. 7 rano. **Rodzina**

✝ **S. p. Inż. górn. JAN KORDECKI,** ur. 17 VIII 1875 r. w Bochni, zmarł 7 I 1943. **Nabożeństwo żałobne** odprawione zostanie w środę, dnia 7. IV. 1943 o godz. 8.30 w kościele N. P. Marji w Krakowie przed ołtarzem P. Jezusa Ukrzyżowanego. **Rodzina**

**PODZIĘKOWANIE**
Wszystkim tym, którzy oddali ostatnią przysługę ukochanemu Ojcu i Mężowi śp.
**PIOTROWI FILIŃSKIEMU**
emer. starsz. eksped. poczt., oraz okazali wiele współczucia i pomocy — składają tą drogą z serca płynące „Bóg zapłać“
**Żona i syn.**

**Szewcy,** cholewkarze potrzebują do egzaminów, podręcznika materjałoznawstwa i anatomji w zawodzie szewskim, Samouczek kroju i kątnik do modelowania. Tylko za poprzedniem nadesłaniem 18.— zł. wysyła Spółdzielnia Szewsko-Cholewkarska Kalwarja Zebrzydowska **„Singer“** maszyne do szycia krytą, w bardzo dobrym stanie sprzedam: Kraków. Długa 45/5. 2888
**Tapczany** dwuosobowe, pojedyncze wykonuje — sprzedaje Wesołowski, Kraków, św. Marka 16. 2962
**Tanio** kupić można różne rzeczy, jak ubrania, palta, płaszcze damskie i męskie, futra, bieliznę osobistą, stołową, pościelową, obuwie patefony i wszelkie inne rzeczy w sklepie: Kraków, ul. Krakowska 36. 2973
**Fortepian** krótki tanio sprzedam: Wola Duchacka, Lelewela 7.
**Motor** elektryczny prądu zmiennego 10 KM, 220/380, pierścieniowy, do sprzedania. Zgłoszenia: Goniec Krak. Kraków, „Nr. 3691“.
**Sprzedam** kuchnie gazową z piekarnikiem, aparat do lakierowania, żelazko elektryczne krawieckie, wózki dziecięce i rowerki: Kraków Dajwór 19, sklep. 3705
**Smokingowe** ubranie pierwszorzędny stan, sprzedam. Kraków, Florjańska 3, I p., Iskierski. 3747
**Świecznik-żyrandol** kryształowy, nadający się do kościoła, kawiarni, salonu, sprzedam okazyjnie. Kraków-Podgórze, Traugutta 12/1 od godz. 5—8. 4037
**Płaszczyk** damski, czarny, wykwintny 2 rakiety do sprzedania Kraków, Pierackiego 29/10. 4055
**Patefon** elektryczny „Garard“, wbudowany wzmacniacz, w pięknej szafce z orzecha kaukazkiego, sprzedam. Oglądać od 5 po poł. Kraków, Aleja 29 Listopada 45a/4.
**Płyty** taneczne, operetkowe sprzedam: Kraków-Debniki, Zagrody 8/6
**Kostjum** granatowy, torebkę srebrna, sprzedam. Kraków, Grodzka 32/3. 4090

**Sypialnie**, stan dobry, sprzedam. Zgłosz.: Goniec Krak., Kraków, „Nr. 4094".

**Patefony** walizkowe i elektryczne, wzmacniacze do patefonów, kilimy i dywany w różnych wielkościach, zegarki na rękę i kieszonkowe męskie i damskie, bryczesy, firanki, kapy na łóżka stale na składzie: Kraków Krakowska 36.

**Futro** Breitschwanz czarne, okazyjnie sprzedam: Kraków, Kochanowskiego 2/2. 4846

**Futro** męskie kangury, kołnierz bobrowy na wysokiego, kostjum damski sprzedam: Kraków, św. Tomasza 16, fryzjer. 3428

**Maszynę** „Singer" w dobrym stanie, sprzedam tanio: Kraków-Grzegórzki, Pasterska 16a, m. 9.

**Pierwszorzędne** ubranie letnie na wysokiego, zarzutka na niskiego i inne do sprzedania. Kraków, Długa 50/2. 3445

**Patefon** dwusprężynowy, pierwszorzędny, z płytami, sprzedam: Kraków, Brodzińskiego 3/15, III p.

**Ule** z pszczołami okazyjnie sprzedam. Wiadomość: Kraków-Rakowice Stare 272, obok poczty. 3563

**Fisharmonję** dobrą „Pajkra", stan dobry, okazyjnie sprzedam. Mielniczuk, poczta Leńcze, Krakowskie.

**Sprzedam** tanio w dobrym stanie lady oszklone i szafę ścienną sklepu zegarmistrzowskiego. Zgłosz.: Goniec Krak., Kraków, „Nr. 3571"

**Lisa** srebrnego ładnego sprzedam. Wiadomość: Kraków, Dietla 66/2, godz. 3—6. 3661

**Sprzedam** piec gazowy, automat „Junkersa" w bardzo dobrym stanie. Kraków, telefon 175-13. 3663

**Okna** oszklone i drzwi z rozbiórki sprzedam. Zgłoszenia: Goniec Krakowski, Kraków, „Nr. 3665".

**Owczarki** podhalańskie czystej rasy sprzeda: Kraków, Nadwiślańska 8a. 3666

**Patefon** elektryczny w pięknej szafce orzechowej sprzedam. „Radjofon" Kraków, św. Tomasza 21.

**Obrazy**, sprzedaż, kupno i ocena: L. Wiadrowski Kraków Florjańska 7, w podworcu. 654k

**Bieliznę** osobistą, damską, męską, pościelową, kołdry, stan pierwszorzędny sprzedam tanio, Kraków, Smoleńsk 16/1a 11—1, i 4—6-tej.

**Sprzedam** harmonję akordeon na 12 basów, kapy na 2 łóżka i 2 firanki komplet: Kraków, Grodzka 9, m. 5a. 4764

**Ubranie** wizytowe w dobrym stanie sprzedam: Kraków, Czysta 14, m. 1. 4765

**Bryczesy** sprzedam: Kraków, Karmelicka 36/14. 4901

**Piękne** futro damskie i męskie, lis krzyżak, kołnierz kangur, okazyjnie sprzeda Koncesjonowany Chrześcijański Sklep Komisowy Kraków, św. Tomasza 26. 4902

**Fortepian** krótki, zagraniczny, czarny, angielska mechanika, okazyjnie sprzeda Koncesjonowany Chrześcijański Sklep Komisowy, św. Tomasza 26, Kraków. 4903

**Piękną** porcelanę stołową, kryształy, tace srebrne okazyjnie sprzeda Chrześcijański Sklep Komisowy św. Tomasza 26, Kraków. 4904

**Naczynia** kuchenne, szkło, porcelana, kryształy, wagi stołowe, kuchenki gazowe, płiecyki węglowe, wózki dziecięce, linoleum, chodniki dywany, kilimy, walizki skórzane, necesery, teczki, konie dziecięce, pralnie mechaniczne najtaniej w „Centrokomisie", Kraków, Grodzka 9. 4913

**Miotły**, szczotki do ubrań, do butów, mazaki, do szorowania, do zamiatania, do rąk po cenach fabrycznych tylko kupcom i spółdzielniom: Hurtownia Kupców Polskich, Kraków, Krupnicza 11.

**Silniki** elektryczne prądu stałego i zmiennego, dynama, sprzęt elektroinstalacyjny dostarcza Biuro Techniczne, Kraków, Florjańska 20

**Maszyna** do szycia marki „Titan" do sprzedania: Kraków, Dietla 45/6

**Maszyna** „Singer" damska, bębenkowa, kryta, do sprzedania: Kraków, Paulińska 3, m. 4. 4516

**Sukieneczka** do Komunji św. do sprzedania: Kraków, Bosacka 28/9.

**Zupy:** grzybowa, królewska, krupnik, sosy, przyprawy do zup, kostki buljonowe: Hurtownia Kupców Polskich, Kraków, Krupicza 11.

**Pasta** do obuwia czarna 18 zł. kg. kompozycji terpentynowej. Zaprawa do podłóg w kolorach: białym, orzech jasny orzech ciemny, orzech jasny, mahoń. Sprzedaż w blaszankach 11 kg i paczkach 25 kg. Bazar, Warszawa, Przechodnia 7, Prowincja za zaliczeniem. 3622k

**Wytwórnia** toreb papierowych, — sprzedaż papieru i szpagatu: J. Pogorzelska, Warszawa, Przechodnia 1, m. 4, tel. 304-09, w podwórzu, prawa oficyna II piętro. Prowincja za zaliczeniem. 3623k

**Znaczki** pocztowe do zbiorów. Żądać cennika. Ryszard de Gruelli, Warszawa, Al. Jerozolimskie 17-58

**Baranki** wielkanocne, barwne — smaczne, do dekoracji babek, ciast i stołów świątecznych, hurt, cena zł. 2.— za sztukę wraz z opakowaniem. Wysyłamy w kartonach po 100, 200 i 500 sztuk za zaliczeniem. Zamówienia z powodu krótkiego terminu przyjmujemy telefonicznie i telegraficznie. Wysyłamy natychmiast. Dom Handlowy Julian Kurnicki, Warszawa, ul. Rysia 1, tel. 281-28, 231-84, 593-25.

**Cukier** znajdziesz w winogronach — sadzonki winogronowe nabyć można w cenie zł. 15.— I wybór, zł. 14.— II wybór, w Firmie Tadeusz Pietruszka, Warszawa, Marszałkowska 118, po nadesłaniu 50% zaliczki. 3626k

**Pieprz** namiastka i wszystkie korzenie namiastki poleca Hurtownia Kupców Polskich, — Kraków Krupnicza 11. 4964

**Kosmetyka**, wody kwiatowe, kolońskie, perfumy, pudry, pasty do zębów, wazelina, gliceryna, kremy, szampony, szminki, pudry dla dzieci, sole do nóg itd. poleca po cenach oryginalnych tylko kupcom drogerjom, aptekom, spółdzielniom: Hurtownia Kupców Polskich, Kraków, Krupnicza 11.

**Hurtownia** materjałów piśmiennych i biurowych, papieru i przyborów szkolnych. Wysyłka na prowincje za zaliczeniem. Ablewski, Loeffler i Ska. Warszawa, Plac Napoleona 5/4, telefon 236-69.

**Błam** z pięknych nurków na pelerynę do sprzedania. Zgłoszenia pod 147" Biuro Ogłoszeń Krajna Kraków, Adolf Hitler-Platz 46.

**Łóżko** polowe, tapczan, łóżeczko dziecięce otomana: Kraków, św. Marka 19, narożnik Florjańskiej. Pracownia tapicerska. 2629k

**Tapczan** nowy do sprzedania: Kraków, Starowiślna 33/3. 3630k

**Pelerynę** z **kapiszonem na deszcz**, półbuciki wiśn. nr. 37, płaszcz damski zielony przejściowy, suknia czarna wełn. — sprzedam: Kraków, Moniuszki 38, m. 6, między godz. 9—1 i 16—19.

**Sandały** damskie na spodach lakierowanych, z ładnemi kolorowemi taśmami, sprzedaje sklepom „Zbyt i Przeróbka", Reichshof, Rynek 21. 3631k

**Tapczan** dwuosobowy, materace, łóżka, fotel-łóżko: Kraków, św. Marka 19, narożnik Florjańskiej, Dembiński, wytwórnia tapicerska.

**Rower** dziecięcy o 2 kołach, narzuta na tapczan, półbuty męskie do sprzedania: Kraków, Wiślna 10, m. 5, parter, oficyna. 3633k

**Garnitur** Ludwik Filip sprzedam: Kraków, Pędzichów 4/6. 3634k

**Sznurowadła** czarne, brązowe, gorsetówka, najtańiej. Prowincja zaliczeniem. H. Jankowiak, Warszawa, Hoża 34/19. 3651k

**Sprzedam** cz**ółenkę czarne nr. 36:** Kraków-Dębniki, Zamkowa 15, m. 3

**Wózek** dziecięcy sportowy do sprzedania: Kraków, Dietla 45/6.

## Matrymonialne

**Kulturalna** brunetka, o jasnej cerze, niezależna, rozwiedziona nie z własnej winy, nawiąże korespondencję panem inteligentnym, o prawym charakterze, od 35—50 lat. Cel matrym. Zgłoszenia: Goniec Krak., Kraków, „Nr. 7705a".

**Komiwojażer**, 36 lat, poślubi panią do lat 30, chętnie blondynkę, możliwie z mieszkaniem. Zgłoszenia: Biuro Ogłoszeń, Kraków, Sienna 12 „Brunet". 4787

**Poznaniank**i, ciemno i jasnoblondynki, młode, inteligentne, średnie wykształcenie, poznają panów inteligentnych, dobrego charakteru, do lat 35. Zgłosz, tylko z fotografją, kierować: Nowy Sącz, Poste-restante 3615. 3138k

**Brunetka**, szatynka, blondynka, bardzo ładne, miłe, inteligentne, od 18—20 lat, pragną poznać panów do 30 lat, o podobnych walorach, w celu matrym. Zgłoszenia z fotografją, nieanonimowe, kierować: Goniec Krak., Kraków, „Nr 3149k"

**Miła**, przystojna szatynka, wykształcona, na posadzie, szuka wartościowego towarzysza życia od lat 35—40. Cel matrym. Listy: Goniec Krak., Kraków, „Nr. 3142k".

**Wdowiec**, lat 46, z jednym synkiem 13-letnim, przystojny, bez nałogów, inteligentny, materjalnie niezależny, posiada własny salon fryzjerski, pozna wdowę bezdzietną lub pannę bez przeszłości, lubiącą czystość, oraz lubianą przez ludzi, nadającą się w przyszłości do handlu. Zgłoszenia z fotografją (zwrot, dyskrecja zapewniona): Goniec Krak., Kraków, „Nr 3147k"

**Lekarz** dentysta praktykujący, lat 38, przystojny, wzrostu średniego szczupły, zamożny, b. właściciel poważnej firmy przem., nawiąże znajomość w celu matrym. z odpowiednią panią do lat 30, z bardzo ładną blondynką, dobrze zbudowaną, wzrostu conajmniej średniego. Fotografja konieczna, dyskrecja zapewniona. Zgłoszenia: Goniec Krak., Kraków, „Nr 3155k"

**40-letni** kawaler, na dobrej posadzie, poważny, 172 cm. wzrostu, pozna matrym. panią do lat 30, mądrą, zgrabną, szczupłą o dużej kulturze. Wyczerpujące zgłoszenia pod „Estet" do Biura Ogłoszeń F. KKrajna — Kraków, Adolf Hitler-Platz 46. 3532k

**Separowana**, po czterdziestce, nie z własnej winy, zamiejscowa, brunetka, interes własny, mieszkanie, pozna miłego o dobrym charakterze pana. Cel matrym. Fotografja mile widziana, zą zwrot jej ręczę. Panowie inteligentni do lat 45, proszeni o poważne zgłoszenia do Gońca Krak., Kraków, „Nr. 3204".

**Trzech** panów wolnych zawodów, inteligentnych, pragnie poznać matrym. miłe, odpowiednie panie. Cel matrym. Zgłoszenia: Goniec Krak., Kraków, „Nr. 4910".

**Wdowiec** i separowany, wiek średni, pracują, mieszkanie, poszukują odpowiednich znajomości. Cel matrym. Zgłosz.: Kraków, Sienna 12, Biuro Ogłoszeń „318". 4926

**Inteligentna**, lat 25, przystojna, wysoka, rasowa, o dużych walorach duszy, bez majątku, gospodarna, poślubi pana wykształconego, szlachetnego, mądrego. Poważne zgłosz.: Biuro Ogłoszeń, Kraków, Sienna 12, „Tęsknota".

**Czarnowłosa**, czarnooka, wysoka, ładna, inteligentna, lat 20, poślubi pana do lat 30, najchętniej inżyniera, lekarza. Biuro Ogłoszeń, Kraków, Sienna 12, „Stinks".

**Młody**, przystojny ziemianin szuka towarzyszki życia. Cel matrym. Pierwszeństwo fotografja. Zgłoszenia poważne: Samdomierz, skrytka pocztowa 110. 3139k

**Która** z pań zgodzi się podzielić życie z mężczyzną lat 40, o 100 proc. zaletach fizycznych i moralnych, materjalnie niezależnym, — Szukam niewiasty do lat 30, tych samych zalet. Rzecz traktuje poważnie. Zgłoszenia: Goniec Krak. Kraków, „Nr. 3157k".

**Przystojna**, 20-letnia, majętna, muzykalna, pozna nauczyciela. Cel matrym. Oferty: Goniec Krak., Kraków, „Nr. 3159k".

**Brunetka**, szatynka, blondynka, 19-letnie, ładne, zgrabne, wesołe, o średniem wykształceniu, pragną poznać w celu matrym. panów do lat 25, o tych samych walorach. Zgłoszenia tylko z fotografją — zwrot zapewniony, pod „Nr. 146", na kopercie zaznaczyć dla której: Biuro Ogłoszeń Krajna, Kraków, Adolf Hitler-Platz 46. 3637k

**Przemysłowiec**, lat 29, wysoki 172, przystojny, reprezentacyjny, z dobrem sercem, na dobrem stanowisku, szuka żony inteligentnej, pięknej, zgrabnej, do lat 24. Zgłoszenia z fotografją, która naprawdę zwróce, pod „Nr. W 156" do Biura Ogłoszeń Krajna, Kraków, Adolf Hitler-Platz 46. 3638k

**Blondynka** 21-letnia, przystojna, średnie wykształcenie, pozna inteligentnego, przystojnego pana w celu matrym. Poważne zgłoszenia, możliwie z fotografją proszę kierować pod nr. „W. 888" do Biura Ogłoszeń Krajna, Kraków, Adolf Hitler-Platz 46. 3639k

**Wysoka**, wytworna, wykształcona Wilnianka, wiek 33, pierwsze małżeństwo nieszczęśliwe, szuka dobrego, reprezentacyjnego męża, mogącego zapewnić dobrobyt i lubiącego podróże. Zgłoszenia pod „Towarzysz życia", Biuro Ogłoszeń Krajna, Kraków, Adolf Hitler-Platz 46

**Doktór** praw, na stanowisku, lat około 40, szatyn, wzrost średni, pozna w celu matrym. pannę lat 30, subtelną, przystojną, zgrabną. Prosi o fotografję. Zgłoszenia pod „160" Biuro Ogłoszeń Krajna, Kraków, Adolf Hitler-Platz 46. 3640k

## Noclegi

**Noclegi** inteligencji: Kraków, Radziwiłłowska 14/2. 3618

**Noclegi:** Kraków, Lubicz 19/4.

**Noclegi:** Kraków, Krupnicza 28/2.

**Noclegi**, łazienka: Kraków, Kremerowska 16/6. 4632

**Noclegi:** Kraków, **Florjańska** 3/8.

**Noclegi**, Kraków, **Zielona 25/1.**

**Noclegi:** Kraków, **Lubicz 19/5.**

**Noclegi:** Kraków, **Starowiślna 52/10**

**Noclegi:** Kraków, Starowiślna 37/4

**Noclegi:** Kraków, Szewska 7/7.

**Noclegi:** Kraków, św. **Jana 30/4.**

**Noclegi** przyjezdnym: — **Kraków**, Wielopole 24/4, II piętro. 4631

**Noclegi:** Kraków, **Zamenhofa 9/12**, I piętro, oficyny. 4634

**Noclegi** czyste: Kraków, **Senacka** 9/10, przecznica Grodzkiej. 4635

**Noclegi** — śródmieście: **Kraków**, Asnyka 5, Kowalska. 4637

**Noclegi:** Kraków, **Starowiślna** 52, m. 13, front, Baudowa. 4641

**Noclegi** niekrępujące. **Kraków**, ul. Długa 26/3. 4660

**Noclegi:** Kraków, Wielopole 5/3.

**Noclegi** ogrzane, łazienka: Kraków, Zyblikiewicza 5/122. 4641

## Nauka i wychowanie

**Wyuczamy** stenografji **polskiej**, niemieckiej, oraz języka niemieckiego drogą korespondencyjną. Informacje: Korespondencyjne Kursy Stenografji, Lublin, ul. Narutowicza 37, za nadesłaniem 1 zł. znaczkiem pocztowym. 2212k

**Korespondencyjne** Kursy Księgowości w Lublinie, skrytka pocztowa 105, kształcą buchalterów i ich pomocników. Księgowość włoska, amerykańska i przebitkowa. Ramowy plan kont dla handlu i przemysłu. Nauka dla początkujących i zaawansowanych. Informacje — znaczek 3 zł. 1440k

**Profesor** germanista, **Kraków**, ul. Zielona 25/21. Pierwszorzędna wymowa i stenografja niemiecka.

**Korespondencyjna** nauka, w programie licealnym, gimnazjalnym (przedmioty matematyczno-przyrodnicze: matematyka, fizyka, chemja). Informacje: Mgr. S. Fediai, Warszawa, Smolna 34-4. 2824k

**Języka** niemieckiego Kursy Korespondencyjne. Własna metoda nauczania. Kurs dla początkujących. Kurs dla zaawansowanych. Czas trwania nauki 3 miesiące. Informacje: Prof. G. Pietrow, Warszawa, Stanisława Augusta 22-8.

**Nauczyciela** kroju, specjalisty kroju męskiego szukam. Zgłoszenia pod „136" Biuro Ogłoszeń Krajna, Kraków, Adolf Hitler-Platz 3496k

**Księgowości**, bilansoznawstwa kurs 30 godzin, praktycznie, indywidualnie uczy znawca (amerykańska, włoska, przebitkowa, ramowy plan kont): Kraków, Michałowskiego 14/9. Informacje ustne godz. 14—15 i 18—19. 3551

**Profesor** nauczа stenografji niemieckiej, polskiej księgowości, języka niemieckiego, matematyki, fizyki, chemji ustnie i korespondencyjnie: Kraków, Zielona 25/21. Na odpowiedź złożyć 2 złote. 4818

**Kursy** Techniczne inż. Gajewskiego, Warszawa, Przemyska 11a — Kurs kreślarski słuchowo lub korespondencyjnie. Kurs techniczny korespondencyjny. Wydziały: maszynowy, budowlany, drogowy. — Programy darmo. 3635k

**Niemieckiego** wyuczam za 3 miesiące: Kraków, Długa 30/1. 3636k

**Korespondencyjnie** Niemiecki! Budowa zdań. Lekcje dla zaawansowanych samouków. Użycie zamiast pobocznie, Imiesłów. Dozwolone! Znaczek 96 gr. Warszawa, ul. Senatorska 22, m. 24. „Nauka Niem.". 3652k

## Różne

Dr. **Kukulski** Zbigniew **ordynuje** w chorobach skórnych i wenerycznych: Kraków, Siemiradzkiego 3.

**Kto** wydzierżawi parcelkę lub ogród na przedmieściu. Zgłoszenia: Kraków, Florjańska 29/5.

**Pianino** lub fortepian przyjmę na przechowanie, względnie wypożyczę. Oferty (tylko miejscowe) proszę kierować: Goniec Krakowski, Kraków, „Nr. 3770".

**Prawidła** do butów z cholewami wyrabiam na miarę. Kraków, Limanowskiego 10/10, w podworcu.

**Marta** Filipczak Masłowska przyjmuje tylko w czwartki od 11 do 16-tej i piątki od 9—16, Kraków, Karmelicka 32, m. 5. 4329

**Pióra** Pelikan i inne reperuje fachowo warsztat reparacyjny: Z. Mysłakowski, Kraków, Szpitalna 3.

Dr. med. M. **Tumidajski**, choroby uszu, gardła, nosa i krtani, Kraków, ul. Starowiślna 36. Przyjmuje we wtorki, czwartki i soboty.

**Przewozy** wszelkie, drobnica terminowe za- i wyładowywanie wagonów solidnie punktualnie: H. Horoszkiewicz Przewóz Towarów Kraków Sobieskiego 5 tel. 216-44

**Parkietów** cyklinowanie, układanie nowych na prowincji, w miejscu. Wiadomość: Firma Słowik, Kraków Szewska 24, telefon 157-22

**Przewozy** towarowe na trasie Kraków—Lwów—Warszawa koleją, samochodami, Biuro Spedycyjno-Transportowe P. Wysocki, Kraków, Florjańska 18. Tel. 102-11. Zastępstwo Firm: Władysław Gutowski, Warszawa—Lwów. 3392k

**Osełki**, toczarki, wszelkie roboty z piaskowca dla budownictwa: przemysłu rolnictwa wykonujemy. Dworak, Szydłowiec, Dystr. Radom, Kamieniołomy. 3506k

**Na wsi** na lato parę pokoi do wynajęcia, wspólna kuchnia, od 1 maja 1943. Mogą być pojedyncze pokoje. Wiadomość: Kraków, Helclów 2, na portierni. 1819

**Kawę** ziarnista przyjmuje do palenia: Stanisław Wachel, Kraków Długa 53, sklep kolonjalny. 4430

**Dr. M. Drozd**, choroby kobiece i położnictwo. Kraków, ul. Starowiślna 32, telefon 118-26. 4574

**Dr. Misteiski**, specjalista chorób kobiecych Kraków, Mikołajska 9.

**Byrczesy** specjalnie wykonuje: Grzywa Kraków, Karmelicka 36.

**Salon** Mód Marji Człapińskiej — Plac WW. Świętych 11, obok apteki — wykonuje wszelkie przeróbki gustownie. 4954

**Pani** poszukuje od 1 maja na 4—6 tygodni (urlop) ładnego pokoju z całkowitem, dobrem utrzymaniem w majątku lub leśniczówce, ładnej okolicy. Oferty z podaniem warunków: Kraków, skr. poczt. 335.

**Szlake** (żużel) darmo odstąpimy, Adler, Kraków, Nadwiślańska 9, telefon 143-84. 4931

**Szczurowski**, zaprzysiężony biegły, otwiera kasy pancerne, prowadzi pracownię mechaniczno-ślusarską. Kraków-Podgórze, Dąbrowskiego 1 telefon 189-61. 4953

**Patefony**, rowery, maszyny, aparaty naprawia Zakład mechaniczny, Kraków, Szlak 14. 4956

**Z dobrych** najlepsze! **Wsuwki** do włosów „Jola", Mechaniczna Wytwórnia St. Janowski, Warszawa, Przechodnia 7. 3621k

**Uwaga!** Kto zna jaką hodowlę pijawek lub może o jakimś dostawcy w większych ilościach zawiadomić listownie: Radomsko, Dobryszycka 25, W. Zjawiona. 3160k

**św. Gertrudy** 2/3, Kraków. Tylko pod tym adresem fachowe ekspertyzy dokumentów i tłumaczenia.

**Pensjonaty**, letniska, dwory! P. P. Właściciele proszę o zgłaszanie celem współpracy: Warszawa, Mokotowska 52A-6, T. Czajkowski.

**Wydzierżawię** gospodarstwo rolne powyżej 30 ha z inwentarzem lub bez, wzgl. ednie przyjmę administrację tegoż. Zgłoszenia pod „159" Biuro Ogłoszeń Krajna, Kraków, Adolf Hitler-Platz 46. 3644k

**Proponuję** dobrą lokatę kapitału zł. 200.000. Zgłoszenia: Warszawa Cl. Skrytka pocztowa 1068. 3653k

**Kapelusze** damskie na zamówienie oraz przeróbki wykonuje pracownia modniarska Jadwigi Lorenz, Kraków Długa 22, wejście z korytarza 2-gie drzwi na prawo.

**Kołdry** wykonuje nowo otwarta pracownia szybko, solidnie i po cenach przystępnych. Kraków, — Orzeszkowej 4/9, III p. 4044

**Grafologini** poradzi we wszystkich sprawach życiowych. — Kraków, Dajwór 25/15, II. piętro. 4108

**Przyszłość** co przyniesie powie chiromantka, Kraków, Krakowska 39/43, po południu. 4203

**Porada** prawna, tłumaczenia, Biuro niem. Kraków, Grodzka 60, m. 8. 4213

**Grafologini** poradzi najlepiej każdemu. Przyjdź, jeśli masz jakieś kłopoty: Kraków, Dietla 73/11 — w podworcu, parter. 4268

**Zapalniczki** automatyczne naprawia fabrycznie, Kraków, Dietlowska 46, Szlifiernia Myszkowski.

**Łaźnia** Paryska, Kraków, św. Gertrudy 19, w tygodniu przedświątecznym czynna od poniedziałku do soboty codziennie od godz. 8 do 18.

**Fachowa** naprawa maszyn do pisania, Kraków, Starowiślna 19, Zygmut Władysław. 4771

**Winiarskiego** Władysława, urodz. 31. V. 1913, kupca, poprzednio zam. w Krakowie, proszę o podanie adresu, wzgl. ktoby znał, proszony jest o podanie za sowitym wynagrodzeniem do firmy „Kowin", Kraków, Augustjańska 5. 4872

**Maszyny** do pisania, liczenia i księgowania, naprawia fachowo Warsztat reperacyjny, Kraków, Basztowa 16. 4939

**Pluskwy** oraz wszelkie robactwo wraz z zarodkami tępi radykalnie gaz „BF", oraz odeszczurzanie przeprowadza dezynfekcja „Azot", Kraków, Dietla 19/7, telefon 217-48.

**Nowoczesna** Szlifiernia nożowniczа wykonuje wszelkie roboty — Specjalność narzędzia chirurgiczne i fryzjerskie, oraz naprawa zapalniczek Kraków, Starowiślna 33 Tyliński. 6892k

**Krawaty męskie przerabia**, odnawia, Kraków, ul. Krakowska 19, m. 8, II p. 1276k

**Czas** pomyśleć o możliwościach dochodowych w sezonie letnim! Jeśli pan(i) ma warunki na urządzenie letniska, prosimy o skomunikowanie się z nami. Udzielamy bezpłatnie fachowych porad i kierujemy klientów. Oferty Biuro Ogłoszeń Teofil Pietraszek, Warszawa, Marszałkowska 115 sub: „Letnisko". 3453k

**Szczury** tępi masowo Zakład do walki z Robactwem i Szkodnikami Kraków Szewska 24. 9402k

**Pluskwy**, wszelkie robactwo z zarodkami tępi specjalnym gazem, nie uszkadzając tkanin, mebli. Skutek gwarantowany. Zakład Higjeny Kraków, Szewska 24. 9404k

**Taniej** od druku powiela Artystyczna Powielarnia, Kraków Szewska 24. 2237k

**Deszczowce**, opony rowerowe naprawia szybko: Kraków Wolnica 13, I p., lewo. 3235k

**Igły** do patefonów ostrzy, oraz fachowo naprawia patefony: Kraków Starowiślna 68 — Szlifiernia Mechaniczna. 3337k

**Warszawa**, Pensjonat, Moniuszki 7, m. 3, w pokojach bieżąca woda.

**Najsłynniejszy** psychografolog Lurandi przepowiada przyszłość, określa charakter, mówi o losach zaginionych. Daje możność zdobycia miłości pożądanej osoby. Podać date urodzenia i pytania. Przesłać 20 zł. na odpowiedź. Adresować: Psychografolog F. Zytko-Lurandi, Warszawa C 1, skrzynka pocztowa 665. 3500k

**Z kapitałem** do 50.000 zł. przystąpię jako spólnik do już istniejącego poważnego przedsiębiorstwa. Pragnę również czynnie współpracować. — Kwalifikacje posiadam. Zgłoszenia zainteresowanych proszę kierować pod „W 142" do Biura Ogłoszeń Krajna, Kraków, Adolf Hitler-Platz 46. 3501k

**Tłumacz** przysięgły Nowak. Prośby, podania, tłumaczenia po niemiecku, Kraków, Grodzka 60, II piętro, m. 8. 3564k

**Bandaże** przepuklinowe dla dzieci pań i panów wykonuje R. Bogdanowicz Kraków Grodzka 2 — w podworcu 1803

**Przepuklinowe** bandaże naprawia przerabia wstawia nowe sprężyny: R. Bogdanowicz. Kraków, Grodzka 2, w podworcu. 1885

**Przeprowadzki** oraz przewóz towarów i fortepianów wykonuje jak dawniej, fachowo i solidnie Michał Zieliński. Kraków, Grodzka 9, m. 12. 2062

**Kostjumy**, płaszcze wykonuje Mieczysław Cholewka Kraków, Sławkowska 30. 3244

**Pióra**, ołówki „Pelikan" i inne naprawia — kupuje: Skład papieru Barnyczowa Kraków Krakowska 36/38, telefon 212-04. 3590

**Obrazy** stare, zniszczone, bez podpisu malarstwo zagraniczne polskie — przyniesie do fachowej bezpłatnej oceny: Kraków, Łobzowska 6, Salon Obrazów. 4267

**Aryjskiego pochodzenia dowody** przeprowadza, metryki wydobywa (ze wszystkich krajów) heraldyk (Sippenforscher) Dr. D. Mudretzkyj, Kraków, Retoryka 17/4, Wiedeń 110 Türkenschanzstr. 1. 3823

**Kostjumy**, płaszcze wykonuje solidnie firma Gniadek, Kraków, Smoleńsk 17. 3824

**Motory** elektryczne, dynama remontujemy: „Światłomotor", Kraków, św. Jana 13, tel. 110-53. 3994

**Szukam** dzierżawy gospodarstwa do 40 ha od zaraz. Zgłoszenia: Goniec Krak., Kraków, „Nr. 4500".

**Błyskawiczne** zamki naprawia, wstawia zatrzaski, zamki do śniegowców, teczek torebek i gietrów oraz przyjmuje do naprawy deszczowce i obuwie: Zakład Szewski, Kraków, Szpitalna 20. 4511

**Rozwody** zgodne, niezgodne, porady, dyplom. prawnik obrońca komsyt. Różycki, Warszawa, ul. Wspólna 49/4. 3668k

## Zguby — kradzieże

**Zgubiono** Kennkartę Nr. 85453, wystawioną na nazwisko Danuta Filipek, przez Urząd Obwodowy, Kraków, Wolnica. 3657k

**Zgubiono** Kartę rozpoznawczą Nr. 4258 na nazwisko Marta Bik, wystawione przez Stadtkomisarza miasta Wieliczki. 5080

**Zgubiono** dnia 14. II. 1943 na stacji w Tarnowie Kennkartę, wydaną przez Starostwo Tarnowskie, na nazwisko Maria Dubareck, ur. 15. IX. 1918 w Siemiechowie. 5106

**Kennkarte** Nr. 1519, wystawioną przez Zarząd Miejski w Myślenicach na nazwisko Gomulak Józef, zgubiono. 3434

**Zgubiono** Kennkartę Nr. 10136, Rozwadowska Genowefa, Rzeszów, Hetmańska 17. 3552k

**Zgubiono** Erlaubniskarte, wydaną przez Urząd Propagandy rok 1941, na nazwisko Brachel Józef, Kunsthandler, Kraków, św. Tomasza 26. Przed nadużyciem ostrzega się.

**Zgubiono** Kennkartę na nazwisko Wojciechowska Helena-Stefanja, zamieszkała Kędzierz-Pustynia, powiat Debica, Nr. 4180. 3156k

**Zgubiono** Kennkartę Nr. 574, Tuchów, Marja Radwan. 3133k

**Zgubiono** 5. III. b. r. zarękawek wraz z Kennkartą, kartą pracy na nazwisko Robak Hermenegilda, Tarnobrzeg. Uczciwego znalazcę prosze o zwrot za wynagrodzeniem

**Zgubiono** legitymację Ubezp. Społ. Rzeszów, Nr. 287014448, Pituiej Adam, Rakszawa. 3129k

**Zamieszkały** w Padwi, pow. Mielec Sroczyński Michał zgubił Kennkartę Nr. 1535. Znalazca proszony jest o zwrot. 3146k

**Zgubiłem** dnia 23. X. 1942 r. kartę rozpoznawczą, wydaną przez komisarza m. Miechowa, dowód tożsamości na konia, książeczkę członkowską Spółdzielni Rolniczo-Handlowej w Miechowie, dużo innych zaświadczeń, wydanych przez Starostwo w Miechowie. Tomczak Feliks, Miechów, ul. Polna 6, m. 4.

**Dnia** 7. III. b. r. na linji Jasło-Strzyżów skradziono w pociągu teczkę wraz Meldekartą Arbeitsamt Rzeszów, na nazwisko Wentz Tadeusz, zam. w Strzyżowie.

**Skradziono** Kennkartę Nr. 2303 na nazwisko Żukiewicz Stanisław, Munina 160, pow. Jarosław. 3161k

**Zgubiono** Kennkartę na nazwisko Ochoński Jan, zam. w Tomaszkowicach Nr. 19, gmina Trąbki, powiat Kraków. 4475

**Dnia** 15. VIII. 1942 zgubiono w Łękach Górnych Kennkartę Nr. 722, oraz wyciąg metrykalny na nazwisko Gorczyca Józef, wydany przez Urząd meldunkowy w Dębicy

**Skradziono** w fabryce Kennkartę i Ausweis na nazwisko Stanisław Kwinta. 4485

## Rozdzielnie i składy towarów spożywczych w Krakowie.

**Kawalerska Jadwiga**, — Kraków, Miodowa 22, telef. 121-50. Rejonowa sprzedaż towarów spożywczych zapałek mydła i proszków, oraz sprzedaż artykułów pierwszej potrzeby. 7837k

**Wieczyńska Franciszka**, Kraków, Pl. WW. Świętych 7, tel. 186-65. Skład towarów kolonjalnych, korzennych i delikatesów. 4923k

**Jan Kolasa**, Kraków, Bożego Ciała 7, telef. 159-76. Handel towarów spożywczych 4924k

**Aleksander Gramatyka**, Kraków, Mały Rynek 7 Rejonowa sprzedaż towarów spożywczych 4925k

**Kazimierz Bartoszewski**, właścicielka Irena z Grabowskich Weberowa, Kraków, Florjańska 49, tel. 112-21. Handel towarów kolonjalnych win wódek i delikatesów Rok założenia 1911. 4926k

**Wojciech Olszewski**, Kraków, Plac Marjacki 3, telefon 161-47. Sprzedaż artykułów spożywczych na karty rejonowe i dodatkowe. 4927k

**Szarski i Syn** w Krakowie Znany skład wybornych towarów kolonjalnych, artykułów pierwszej potrzeby, oraz dobrych win i likierów 4928k

**M. Jawornicki**, Kraków, Adolf Hitler-Platz 44. Skład znanych z solidności towarów kolonjalnych.

**Jadowski Marjan**, Kraków, Kalwaryjska 8 Znana firma z solidności artykułów pierwszej potrzeby

## Kawiarnie i Cukiernie

**Cukiernia** Kazimierz Danek i syn, Spółdzielnja z ogr. odpow. Kraków, ul. Karmelicka 13 tel. 155-07

**Restauracja** „Alt-Krakau" przedtem „Złota Jutrzenka" Krakau, Marktgasse 4. Telefon 168-25 — otwarta ponownie, po gruntownym remoncie Doskonała kuchnia — świetne napoje. 1966k

**Kawiarnia** „Pani", Kraków św Jana 11 telef 202-82 Codziennie o godzinie 16.30 muzyka rozrywkowa W środy i soboty: piosenki Także w niedziele przed południem i po południu: piosenki Smaczna kuchnia domowa wyborowe trunki

**Kawiarnia** i restauracja, Kraków, Łobzowska 5, poleca wyborową kuchnię. 4962


**KOMMERZIALBANK A. G.**

Affiliacja banków.

**Dresdner Bank, Berlin.**
**Länderbank Wien AG., Wien.**

**KRAKÓW.**
Adolf Hitler-Platz 44
Telefon 136-40

**FILIA WE LWOWIE**
Wintergasse 11 (przy pl. Smolki)
Telefon 299-71/75.

**Oddział w Tarnowie**
ulica Wałowa 12. Telefon 363

**BANK DEWIZOWY**
Porady we wszystkich sprawach pieniężnych i finansowych
Od roku 1918 w Krakowie

**AGENCJA HANDLOWA**
w Rozwadowie n/S., Kolejowa 16, **poszukuje przedstawicielstwa objazdowego poważnej firmy.**
Doświadczenie i odpowiedzialność materjalna.

**Kupimy obraz wyłł. artysty.**
**Cena obojętna.**
**Komis Grodzka 59**

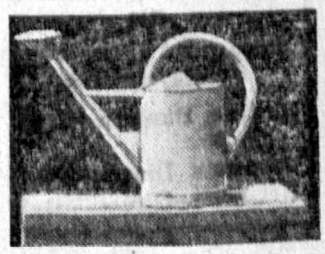

**Polewaczki ogrodnicze**
o pojemności 4, 8, 10 i 12 litrów
są do nabycia:
**„BLACHARNIA"**
**Leżajsk, Rynek 8.**

Sprzedam kompletne
**Piece kaflowe**
nie glazurowane.
**Zgł.: Goniec Krak., Kraków, „Nr. 3658k".**

**AUTKO-WÓZEK**
dziecięcy, nowoczesny kolderki do wózków dziecięcych, niebieskie, **sprzedam. — Kraków Krzywa 13, m. 11, II. p., ganek.** 4782

**PANI**
wysoka brunetka, którą umówiłem się 30 R. G. O., Krowoderska, proszona o adres do Gońca Krakowskiego, **Kraków**, „Nr. 4875".

**Malarza szyldów**
do rysowania i **ucznia do praktyki przyjmie firma Laszkiewicz**, Kraków, ul. Piłsudskiego 11. — Zgłoszenia od godz. 2—5.

**Wózek dziecięcy**
głęboki, „Konkon" kremowy, mało używany, **sprzedam.**
Kraków-Bronowice Małe, ul. Zaczarowane Koło 3a, m. 2.

**Firma HELENA FAGLIO**
**Skład farb, lakierów i artyk. gospodarczych**
została przeniesiona z placu Matejki 6
**na plac Woln

„Pół czarnej"

nasz tradycyjny napój, powinien mieć wszelkie walory dobrej kawy: delikatny aromat, piękną barwę, pełny smak. Już od czterech pokoleń wiedzą gospodynie, że wszystko to wydobywa z każdej kawy domieszka z „Młynkiem". Ten młynek i napis Doske Franck na opakowaniu ręczą i dziś, że wewnątrz jest dobry, prawdziwy

Franck

Zgłaszając się ochotniczo do pracy w Rzeszy Niemieckiej masz prawo wyboru miejsca pracy.

Zgłoszenia:

BIURO INFORMACYJNE

dla

pracowników fizycznych i umysłowych

**Krakau,** Burgstr. (Grodzka) 60
**Jarosław,** Dietziusstr. 6
**Przemyśl,** Dworskistr. 9.

Stałe codzienne zdrowe do Lwowa, Warszawy i Częstochowy

Transporty Samochodowe

Przeprowadzki wozami meblowymi.

Wszelkie czynności spedycyjne.

ARTRETYZM

reumatyzm i nerwobóle

usuwają

ZIOŁA „Reumosa" Magistra Wolskiego

Gruźlica płuc jest nieubłagana i corocznie, nie robiąc różnicy dla płci wieku i stanu, kosi miljony ludzi. Przy zwalczaniu chorób płucnych, bronchitu, uporczywego męczącego kaszlu, grypy i t. p. stosuja pp. lekarze

BALSAM TRIKOLAN

który ułatwiając wydzielanie się plwocin wzmacnia organizm i samopoczucie chorego oraz powiększa wagę ciała i usuwa kaszel. Do nabycia w aptekach.

Ubrania kostiumy

lisy — kołnierze — fotoaparaty — patefony przyjmuje do szybkiej sprzedaży

„KOMIS" GRODZKA 32.

BIŻUTERIA GABLONZKA
Galanteria

Stale nowości na składzie.
Import — Hurt.
H. GREGOROWICZ
Warszawa, Śniadeckich 13/1.
Telefon 916-44.
Wysyłki poczt. za zaliczeniem.

## Wolne posady

**Potrzebny** rolnik-zarządca z językiem niemieckim, samotny. Zgł. pisemne: W. H., Sanok, Lipińskiego 8. 3074k

**Niemka** poszukuje zaraz dobrej, uczciwej, czystej osoby do 1-rocznego dziecka. Zgłosz.: Kraków, Smoleńsk 7, od 9—11. 5100

**Poszukuje** bednarzy lub przyuczonych pracowników przemysłu drzewnego do fabryki beczek za dobrą płaca akordowa. Zgłoszenia: Kielce, skrzynka pocztowa 58. 3523k

**Poszukuje się** od zaraz samodzielnej, młodej sprzedawczyni, dobrze mówiącej po niemiecku. Zgłoszenia codziennie między godz. 9—12. F-a „Afka", Kraków, Krakowska 4. 3586k

**Fotograf**(ka), operator, retuszer, poszukiwany. Zgł.: Goniec Krak., Kraków, „Nr. 3601k".

**Fryzjerskiego** ucznia do praktyki, przyjmę. Zgłoszenia: Kraków, ul. Karmelicka 45a. 4066

**Chłopców** i dziewczęta do roli i ogrodu, przyjmę. Emilewicz, Kraków-Podgórze, Śliska 15. 4423

**Zegarmistrza** oraz ucznia uczciwego z dobrego domu, możliwie już z pewną praktyką, chociaż ½ roczna, przyjmę zaraz. Kraków, Krakowska 1, Zakład zegarmistrzowski. 4436

**Panienki**, do cerowania pończoch, przyjmę. Glanowska, Kraków, ul. Szczepańska 9. Repasacja pończoch. 4548

**Stolarzy**, meblowo-budowlanych, przyjmę zaraz. Zgł.: Goniec Krak., Kraków, „Nr. 4557".

**Stolarnia** przyjmie 2 robotników niekwalifikowanych, lub chłopców. Wiadomość: Biuro Ogłoszeń Kraków, Sienna 12. 4571

**Potrzebna** młoda osoba za utrzymanie, pomieszczenie. Zgł.: Goniec Krak. Kraków, „Nr. 4762".

**Ekspedjentka** rutynowana z niemieckim, potrzebna zaraz. Życiorys. Zgł.: Goniec Krak., Kraków, „Nr. 4775".

**Przyjmę** 2 czeladników stolarskich, mieszkanie zapewnione. — Zgłosz.: Goniec Krak., Kraków, „Nr. 4855".

**Do** podnoszenia oczek kwalifikowanej lub praktykantki, poszukuje „Jola", Kraków, św. Tomasza 10. 4869

**Laboranta** fotograficznego, poszukuje. Zgłosz.: Goniec Krak., Kraków, „Nr. 4937".

**Gosposia**, zdrowa, uczciwa, na dobrych warunkach, potrzebna. Kraków, Groble 12/6. 4646

**Fabryka** przetwórcza metali w Gen Gub. poszukuje od zaraz techników dla ruchu fabrycznego z długoletnią praktyką w masowej produkcji części sztancowanych i toczonych. Dla zdolnych fachowo przygotowanych sił są możliwości szybkiego awansu. Podania z życiorysem i odpisami świadectw w języku niemieckim uprasza się składać: Goniec Krak. Kraków, „Nr. 1215k".

**Do** zakładu metalowo-przetwórczego poszukuje się wielu pierwszorzędnych nachkalkulatorów z dobrą znajomością niemieckiego. — Mieszkanie i utrzymanie do dyspozycji. Zgł.: Goniec Krakowski, Kraków, „Nr. 3438k".

**Młodszy** technik, zdolny czysty rysownik dla ogrzewania centralnego, sanitarnych urządzeń, projektowania i montażu etc., poszukiwany od zaraz przez niemiecką krakowską firmę. Znajomość języka niemiec. i polsk., potrzebna. Zgłoszenia z podaniem wykształcenia i dotychczasowej czynności, odpisami świadectw i podaniem żądanych warunków: Goniec Krak., Kraków, „Nr. 4090".

**Stolarzy** meblowych, przyjme zaraz. Stolarnia, Kraków-Debniki, Pułaskiego 21 (Skwerowa 34). 4209

**Kominiarskiego** czeladnika, lub pomocnika, przyjme od zaraz z utrzymaniem, mistrz kominiarski w Krzeszowicach (Kressendorf), ul. Kościelna 216. 4210

**Panienkę** zdrową, czystą, tylko do chłopczyka 2-letniego, na dobrych warunkach 3 godz. przed- i popoł. przyjmę. Kraków, Kołłątaja 2/4.

**Natychmiast** zostanie przyjętych kilka uczciwych, chętnych do pracy pomocnic domowych. Zgłoszenia osobiste: poniedziałek rano, Kraków, Józefitów 11, pokój 3. 4759

**Fotografa**, zdolnego fachowca, przyjmę. Zgłoszenia pod „184" Biuro Ogłoszeń Krajna, Kraków, Adolf Hitler-Platz 46. 3610k

**Przedsiębiorstwo** elektryczne poszukuje mistrza warsztatu, który jest obeznany z naprawami kotłów parowych, pomp i rurociągów. Mieszkanie zapewnione. Oferty: Goniec Krak., Kraków, „Nr. 3647k".

## Posad poszukują

**Kto** z uczciwych i szlachetnych ludzi da możność pracy osobie inteligentnej, aby mogła wychować dziecko? Zgłoszenia: Goniec Krak., Kraków, „Nr. 7705".

**Bilansista**, poważna siła, 20-letnia praktyka, zakłada, prowadzi, nadzoruje, zamyka księgi wszystkich systemów (ramowy plan kont, podatki, lista płac), przyjmie pracę godzinowo. Kraków, Michałowskiego 14/9, ustnie godz. 14—15 i 18—19

**Szofer** młody, z niemieckim, zdolny reperator. Führerschein 3 klasy, przyjmie posadę, najchętniej okolica Tarnów, Nowy Sącz. Uprzejme zgł.: Gorlice, Podkościelna 7. Malec. 4430

**Młody,** zdolny, po służbie bud., wykszt. średnie, pocz. jęz. niem., mający na utrzymaniu rodzinę szuka pracy. Łask. zgłosz. z podaniem warunków: Goniec Krak., Kraków, „Nr. 4449".

**Pani** w średnim wieku, uczciwa, skromna znająca cały zakres gospodarstwa dworskiego oraz częściowo język niemiecki, szuka odpowiedniego zajęcia na skromnych warunkach. Chętnie na prowincji. Zgłosz.: Kalwarja-Lanckorona willa „Tadeusz". 4602

**Chemik**, wieloletnia praktyka fabryczna i kupiecka, b. właściciel wytwórni, zmieni zatrudnienie po otrzymaniu odpowiednich propozycyj. Biuro Ogłoszeń, Kraków, Sienna 12, pod „Pełne zaufanie".

**Wdowa** po kierowniku szkoły, bezdzietna, wiek ponad 50, uczciwa, solidna, poszukuje pracy jako gospodyni u księdza, we dworze, lub przy 1—2 osób. Zgłosz.: P. Wróbel, Łańcut, Poste-restante. 3152k

**Gospodyni** samodzielna, doskonała wykwintna kucharka, poszukuje posady. Zgłoszenia: Poste-restante Rzeszów, dla „Gospodyni". 3148k

## Kupno nieruchomości

**Kupię** lub wydzierżawię majątek albo większe gospodarstwo rolne. Pośrednicy wykluczeni. Miejscowość obojętna. Zgł.: Goniec Krak., Przemyśl, pod „Agronom". 3536k

**Kupię** willę jedno, dwurodzinn. z komf. lub bez, z ogrodem lub bez, od aryjczyka, Bronowice, Łobzów, Nowa, Czarna Wieś, w cenie do 80.000 zł, bez pośrednictwa. — Zgłoszenia: Goniec Krakowski, Kraków, „Nr. 3900".

**Kupię** dom z ogrodem lub część domu z wolnem mieszkaniem, w okolicy Krakowa ewent. wydzierżawię dom. Zgłoszenia: Goniec Krak., Kraków „Nr. 3479".

**Kupię** parcele w okolicy: Wola Justowska, Bronowice, Swoszowice, bez pośredników. Wiadomość: Goniec Krak., Kraków, „Nr. 3719".

**Kupię,** przystąpie do spółki lub wydzierżawię młyn. Zgłoszenia: Goniec Krak., Kraków, „Nr 3868".

**Kupię** kamienice, dom, parcelę, rolę, gospodarstwo, miejscowość obojętna, szybka decyzja. Zgłosz.: Goniec Krak., Kraków, „Nr. 3869"

**Kamienicę,** dom, parcelę, majątek ziemski, gospodarstwo rolne kupię. Oferty: Kraków, Basztowa 10, m. 1, telefon 159-35. 4613

## Sprzedaż nieruchomości

**Parcela**, 500 sążni, okazja. Piękna, sucha, słoneczna pracela, 200 sążni, miedrogo. Dom drewniany, stodoła, stajnia, drewutnia, 600 sążni ogrodu obok Wieliczki, sprzeda Grzywacz, Kraków-Podgórze, Kalwaryjska 27/11. 5057

**Dom** nowy, 9 pokoi, około 300 sążni ogrodu. Parcele, 400 sążni, Wola Duchacka. Parcele, 220 sążni (Rabka), 3½ morgi lasu, okolica podgórska. Połowę 2 piętrowej, nowej, komfortowej kamienicy, sprzeda Grzywacz, Kraków-Podgórze, Kalwaryjska 27/11. 5058

**Dom,** 10 ubik., mur., 800 sążni ogrodu, zabudowania gospodarcze przy głównej autostradzie Nowy Sącz, za 120.000, sprzeda B/H. „Er-ka-es", Kraków, Starowiślna 27, tel. 128-41. 3588k

**Parcelę** 255 sążni, pel. uzbrojenie w śródmieściu, sprzeda B/H. „Er-ka-es", Kraków, Starowiślna 27, tel. 128-41. 3589k

**Kamienicę** I. p., 20 ubik., komfortowa w Krakowie, sprzeda B/H. „Er-ka-es", Kraków, Starowiślna 27, tel. 128-41. 3590k

**Parcele** budowlane przemysłowe, kamienice komfortowe, domy i wille sprawdzone w Urzędzie Planowania Miasta, hipotece i zbadane na miejscu, sprzedaje Biuro Parcelacyjne, Kraków, ul. Sienna 5/7, I. p. (dom Ks. Piotra Skargi), tel. 113-64 od 10 do 17 bez przerwy. 894

**Sprzedam** okazyjnie willę w Zakopanem, 7 ubik., 900 m² parceli. Kulczyk Karol, Kraków-Olsza, Wolności 54, tel. 133-03.

**Dom** nowomurowany, 2 pokoje kuchnia, przedpokój, spiżarka, łazienka, elektryka, cały podpiwniczony, 292 sążni ogrodu warzywno-owocowego, 20 min. tramwaj, sprzeda „Krakus", Kraków, Zwierzyniecka 11/4, tel. 117-68.

**Dom** nowomurowany, 6 ubik., cały podpiwniczony, elektryka, ogród, 20 min. do tramwaju, sprzeda „Krakus", Kraków, Zwierzyniecka 11/4, tel. 117-68. 4656

**Parcela** bud., wydzielona, 233 sążnie, 12 m. frontu, Bronowice Małe, okazja. KBZ. Kraków, Basztowa 10/1, tel. 159-35. 4879

**Willa** 10 ubik., 900 m² parceli uzbrojonej. Zakopane, okazja, KBZ. Kraków, Basztowa 10/1, tel. 159-35. 4880

**Parcela** bud., wydziel., uzbroj., 160 sążni, Osiedle Urzędnicze, okazja, KBZ. Kraków, Basztowa 10/1, tel. 159-35. 4881

**Parcele** budowlana, 900 sążni, zalesiona, sprzeda „Lokata", Kraków, Łobzowska 4. 4889

**Role** 2 i 10 morgowe pod Krakowem, okazja, sprzeda „Lokata", Kraków, Łobzowska 4. 4890

**Parcele** budowlaną, Wieliczka, 200 sążni, okazja, sprzeda „Lokata", Kraków Łobzowska 4. 4892

**Kamienice,** pełnokomfortową, III piętrowa, sprzeda „Lokata", Kraków, Łobzowska 4. 4893

**Kamieniczkę** 1 piętrową, 9 ubikacyj, Podgórze, sprzeda Biuro Kraków, Florjańska 16/4, I. p., tel. 210-43. 4932

**Parcele:** 220 sążni, 190 sążni, 440 sążni, 1000 sążni, 600 sążni Kraków, 600 sążni 200 sążni Wieliczka, sprzeda Biuro, Kraków, Florjańska 16/4, I. p., tel. 210-43.

**Domu** połowa, półtora morgi ogrodu warzywno-owocowego, okazja, sprzeda Kraków, Florjańska 16/4, I p., tel. 210-43. 4935

**Dom,** 2 pokoje kuchnia, ogródek, Rakowice, sprzeda Biuro, Kraków, Florjańska 16/4, I. p. 4949

**Kamienicy** połowę, 11 ubikacyj, komfort, sprzeda Kraków, Florjańska 16/4, I. p. 4950

**Warszawa** i okolice. Domy, wille, place, kolonie, sprzedaje „Koniunktura", Warszawa, Marszałkowska 108, m. 9, tel. 340-43 i 657-31 po 7 wiecz. telef. 718-14. Hipoteki sprawdzone. Informacje listowne. 3791k

**Po 12.000 zł,** sprzedajemy piękne, zalesione parcele u granic Warszawy, dojazd tramwajem, dawniej autobusem na miejsce. Plany: parcelacyjny i zabudowy osiedla zatwierdzone w latach 1932/3. Własność aryjska. Nabywaną działkę wydziela się do oddzielnej księgi hipotecznej. Przyjazd do Warszawy dla podpisania aktu notarjalnego niekonieczny! Dla osób będących w Warszawie, organizujemy w czwartki i niedziele wyjazdy w teren. „Tereny" Koncesjonowane Biuro dla Handlu Nieruchomościami H. Gołębiowski, Warszawa, Marszałkowska 60-14, telefon 729-55. 2342k

**Warszawa-Kraków-Lwów!!** Sprzedaż kamienic will i parcel: Biuro „Informator", Kraków, Pijarska 19

**Ziemi** 50 mórg uprawnej i lasowiska w jednym kawałku sprzedam tanio całe połowę lub 1/3 część. Miechowskie. Wiadomość: poczta Koźlów k. Miechowa, majątek Gackówka 3359k

**Parcela** 200 sążni 26 m frontu okazyjna; 269 sążni 24 m frontu; — 440 sążni, 33 m frontu — Wola Duchacka. Wiad.: Starowiślna 36 mieszk 19 oficyna, od g. 2—6 pop.

**Okazja!** Domek murowany, dwurodzinny wodociąg, elektryka, kanalizacja, 10 minut od tramwaju, 5 ubikacyj, do sprzedania. Po'rednicy wykluczeni. Goniec Krak. Kraków, „Nr. 4860".

## Kupno

**„Maszyne"** do szycia, pierścieniową kupię zaraz. Kraków, Zwierzyniecka 9/1. 4838

**Kupię** samochód ciężarowy 5 tonnowy z przyczepką na gaz drzewny. Zgł.: Goniec Krak., Kraków, „Nr. 3595k".

**Platonu** pod 20 ctn. m., poszukuje do kupna Pracownia Pojazdów A. dolfa Dębskiego, Kraków, Kalwaryjska 34, tel. 223-36. 5076

**Potrzebny** motor 5 do 7 HP. na prad stały 220 V, oraz wentylator (Exhauster). Zgłosz.: Goniec Krak., Kraków. „Nr. 3594k".

**Kupię** podręcznik do literatury francuskiej na I i II kl. Lic. Hum. — Cieślińskiej Niemiewskiej, ewtl. to samo — J. Szarota, Biuro Ogłoszeń Krajna Kraków, Adolf Hitler-Platz 46. 3541k

**Akcje** — listy zastawne, ziemskie, miejskie i prowincjonalne, inne papiery procentowe, kupony, kupuje — sprzedaje Dom Bankowy Wolański i Ska. Warszawa, Nowy Świat 19. 2934k

**Klubowy** garnitur skórzany, porzadny, kupie. Kraków, św. Marka 19, narożnik Florjańskiej, wytwórnia tapicerska. 3566

**Patefony,** nawet zepsute, płyty połamane kupuje stale: Kraków, Dwernickiego 7, m. 10. 3701

**Stare** klucze kupuje Ślusarnia, Kraków, ul. św. Tomasza 17.

**Kostjum,** porządny stan. na wysoką, tęższą osobę, kupię zaraz. Zgł.: Goniec Krak., Kraków, „Nr. 3771"

**Buciki** czarne porządne, nr. 40, kupię. Zgłoszenia: Goniec Krak., Kraków, „Nr. 3772".

**Kupię** natychmiast jeden rolwóz na gumach balonowych i dwie pary szorów roboczych. Oferty pod adresem: Tomasz Poprawski, Miechów, Mickiewicza 3. 3952

**Kupię** kajak. Zgłoszenia: Goniec Krakowski, Kraków, „Nr. 4072".

**Znaczki** pocztowe kupię, bogatszy, uporządkowany zbiór znaczków pocztowych. Zgłoszenia: Goniec Krakowski, Kraków, „Nr. 4085".

**Trencz** gabardynowy, względnie zarzutkę na wzrost 180 cm. w dobrym stanie kupię. Zgł.: Goniec Krakowski, Kraków, „Nr. 4089".

**Kołdry** watowane w doskonałym stanie, 2 sztuki, oraz koperty i prześcieradła kupię. Zgłoszenia: Kraków, Jasna 10/21. 3516k

**Dywany**, Obrazy, Kupno, sprzedaż, ocena. Kraków, Florjańska 8.

**Dywanów** perskich poszukuje — płace najwyższe ceny: J. Brachel. Salon Dywanów. Kraków, Florjańska 8 9388k

**Obrazy** znanych malarzy zakupię. Płace najwyższe ceny. J. Brachel. Salon Obrazów. Krak. Florjańska 8

**Koncesjonowany** sklep używanej garderoby i bielizny kupuje i sprzedaje za gotówkę: Kraków, Pierackiego 4. 1765

**Obrazy** Kupno — sprzedaż, fachowa bezpłatna ocena: Kraków, Łobzowska 6 Salon Obrazów. 2592

**Gotówką** płaci najwyższe ceny za ubrania, palta, płaszcze damskie, męskie, sukienki, kostjumy, bieliznę, obuwie, dywany, kilimy, patefony i płyty, nawet połamane: Sklep. Kraków, Krakowska 36.

**Lornetę** oraz wiertarkę polerkę dentystyczną kupię. Kraków, Krakowska 18/6, godz. 8—10 i od 17—18

**Kupuje** obrazy znanych artystów polskich — płaci solidnie: Wawrzecki. Kraków, Wiślna 9. 3113

**Srebro** stare, połamane, nawet w małych kawałkach, kupię, dobrze zapłace: Kraków, św. Sebastjana 20, m. 2a, od godz. 9—2.

**Najzybciej** sprzedasz wszelką garderobę przez Komis. — Kraków, Adolf Hitler-Platz 12, w podworcu

**Obraz** sprzedasz najkorzystniej: Wawrzecki. Kraków, Wiślna 9.

**Płaszczyk** biały damski kupię. Zgł. Goniec Krak., Kraków, „Nr. 3733"

**Kilimy,** dywany kupię. Kraków, Długa 23, sklep. 3878

**Kupię** kilka kilimów i dywanów. Kraków, Krótka 1. 3879

**Kupimy:** suknie letnie, kostjumy, ubrania trencze: Komis, Kraków Adolf Hitler-Platz 12, w podworcu

**Stale** kupno płyt używanych patefonów „Fiducia", Kraków, Florjańska 15. 4158

**Kupię** maszyne do pisania, Kraków, Krótka 10/1. 4417

**Wózka** dla bliźniaczków poszukuje Komis, Kraków, Szpitalna 11.

**Kupię** wózek sportowy, kilimek w bardzo dobrym stanie, oraz białe buty, 38, na szkolnym obcasie. Zgłoszenia: Kraków, św. Tomasza 10 fryzjer „Stanisław". 4438

**Różne** przedmioty do szybkiej sprzedaży, przyjmuje Dom Komisowy. Kraków, Stradom 16. Udzielamy zaliczki. 4440

**Kupuje** używane maszynki do mięsa i części. Szlifiernia, Kraków, Dietlowska 46. Myszkowski. 4442

**Srebro** stare, połamane, nawet w małych kawałkach, kupię, dobrze zapłace: Kraków, Starowiślna 26, zegarmistrz. 4579

**Pianino,** krótki fortepian, kupie natychmiast. — Zgłoszenia: Goniec Krak. Kraków, „Nr. 4607"

**Kupię** skórki królicze, niewyprawione białe, lub popieśate. Mogą być większe ilości, płace dobrze. Kraków Felicjanek 16/9. 4724

**Kupię** krótki fortepian w dobrym stanie, bezpośrednio. Zgłoszenia: Biuro Ogłoszeń Kraków Sienna 12, „Zaraz". 4788

**Pas** damski na tęga panią oraz płaszcz letni lub prochowiec, kupi zaraz sklep Kraków, Krakowska 36. 4811

**Motocykl** do 300 cm. w stanie pierwszorzędnym, kupię zaraz. — Zgłoszenia kierować do sklepu używanych rzeczy, Kraków, Krakowska 36. 4815

**Wózek** dziecięcy dla bliźniaczków zaraz kupi Dom Handlowo-Komisowy. Kraków, Szpitalna 11. 4895

**Nurki** 4 sztuki, kupimy. Zgłoszenia: „Centrokomis" Kraków, ul. Grodzka 9. 4907

**Kupię** części do maszyny do szycia. Kraków Krótka 10/1.

**Lisa** niebieskiego lub pelerynkę kupię. Kraków, Długa 46/6. 4938

**Walizkową** maszynę do pisania oraz biurową maszynę, kupi Warsztat mech. Kraków, Starowiślna 19. 4945

**Kupię** główkę do maszyny, bębenkową. Zgłosz.: Goniec Krak., Kraków, „Nr. 5008".

**Kupię** maszynę do szycia. Zgł.: Goniec Krak., Kraków, „Nr. 5009".

**Najwyższą** cenę można osiągnąć za płaszcz, prochowiec, bieliznę męska i damską, ubranie, spodnie, płyty, dywany w Komisie, Grodzka 59.

**Potrzebujemy** ubrań, spodni, kostjumów płaszczy, fotoaparatów sukienek patefonów, lisów, futer do natychmiastowej sprzedaży: Komis Kraków Grodzka 59.

**Kupuje** sypialnie, jadalnie i różne meble. Kraków Krakowska 35, sklep mebli. 3580

**Książki** kupujemy szczególnie encyklopedje, wydawnictwa ozdobne wielotomowe, wszystkie wydawnictwa Trzaski itp.: Księgarnia Stefana Kamińskiego, Kraków, Karmelicka 29, tel. 141-34 i Krakowska 18, tel. 114-38. 3675

**Płaszcze,** kostjumy, ubrania, spodnie, bieliznę, obuwie kupuję, płacę gotówka: Sklep. Kraków, Długa 32

**Kupię** natychmiast krótki fortepian lub pianino, prosze podać cene, marke. Zgłoszenia: Goniec Krak. Kraków, „Nr. 3694".

**Fotograficzny** aparat małoobrazkowy kupię. Kraków, Krakowska 5/7 3825

**Filatelistom** uzupełnia, kupuje wszelkie znaczki „Mundus", Kraków, Adolf Hitler-platz Nr. 37.

**Maszyne** do pisania, liczenia, kasę pancerną kupię. Kraków, Wielopole 10/13. 3963

**Ubrania,** oraz oddzielnie spodnie i marynarki, suknie, płaszcze męskie i damskie, oraz kostjumy kupuje za gotówkę: Skup i Sprzedaż Używanej Odzieży Kraków. Plac Dominikański 1. 3965

**Dywanów** perskich, żywieckich, kilimów, narzut, pościeli, bielizny poszukuje „Centrokomis", Kraków Grodzka 9. 3997

**Futer** damskich męskich, lisów srebrnych, niebieskich, spodów futrzanych, kołnierzy, wszelkiej garderoby poszukujemy: „Centrokomis", Kraków Grodzka 9. 3999

**Srebra,** platerów, kryształów, porcelany, fotoaparatów, teczek, walizek, harmonij, patefonów płyt, pianin, oraz innych praktycznych przedmiotów poszukuje „Centrokomis", Kraków, Grodzka 9.

**Stereoskopowy** fotoaparat „Rolleidoskop" 4.5×10.7, na błony, kupię. Zgłoszenia: Goniec Krak., Kraków „Nr. 4008".

**Kupujemy** ubrania, trencze, lisy, futra, dywany, kilimy, aparaty fotograficzne, obrazy, kryształy i inne przedmioty: Komis, Kraków, Plac Dominikański 4, telef. 188-36.

**Książki** wartościowe wszelkich zakresów kupuje, płacąc dobrze: Antykwarjat Adam, Kraków, Szpitalna 5. 4128

**Obrazy** oraz zegar antyczny kupię. Partykowska, Kraków-Łagiewniki Ułanów 377. 1969k

**Dywany** perskie, żywieckie, ręczne, fabryczne, kilimy kupuje za gotówkę firma M. Pleszowski, Kraków, Mały Rynek 2. 2255k

**Kupię** tory do kolejek, wózki, bagry, maszyny. Oferty pod: „152" Biuro Ogłoszeń, Krajna, Kraków, Adolf Hitler-Platz 46. 3367k

**Dywany,** kilimy, obrazy, antyki meble, porcelana. Kupno — sprzedaż, ocena: Salon Obrazów i dzieł sztuki „Antyk", Kraków, Stradom 18, telefon 140-83. 1742k

**Filateliści!** Kupuję, uzupełniam na listy braków. Kraków, skrytka pocztowa 391 3115k

**Spodnie** wizytowe, pumpy i inne kupię. Kraków, Krowoderska 19/6a

**Poduszki** pierzane, porządne, kupie. Kraków, św. Marka 19, narożnik Florjańskiej, sklep tapicerski.

**Fortepian** — pianino, kupie zaraz. Kraków Jagiellońska 10/6. 2469

**Kupujemy** za gotówkę patefony walizkowe i elektryczne, froterki, różne aparaty techniczne, płyty, nawet połamane, kryształy, tylko w stanie pierwszorzędnym: Kraków, Krakowska 36, sklep. 2065

**Sypialnie,** jadalnie, pokoje kombinowane, różne meble używane kupuje gotówkowo Hala Meblowa, Kraków, Grodzka 59. 3150

**Ubrań,** kostjumów damskich do sprzedaży poszukujemy. Zaliczki kupno: Komis, Adolf Hitler-Platz 12, w podworcu, Kraków. 3152

**Kupujemy** gotówkowo używane ubrania bieliznę pościelową, koce, zegary, kapy pluszowe, oraz inne wartościowe rzeczy: Kraków, św. Krzyża 7, sklep. 3154

**Kupię** maszynę do szycia. Zgłoszenia: Kraków, ul. Długa 41, m. 9.

**Komis,** Kraków, Grodzka 59, cieszy się zaufaniem. 3473

**Książki** wartościowe, herbarze, encyklopedje kupuje płacąc najlepsze ceny: Antykwarjat Adam, — Kraków, Szpitalna 16. 4113

**Maszyny** biurowe: Kupno, sprzedaż, zamiana, komis najkorzystniej: Dom Handlowo-Przemysłowy Eugenjusz Drescher, Kraków, ul. Sławkowska 6, tel. 226-90. 4819

**Kupuje** używaną garderobę: Kraków, Bracka 10/7, oficyna. 4820

**Szybko** i korzystnie sprzedasz oraz tano kupisz tylko w Komisie, Plac Szczepański 2, Kraków, tel. 144-56

**Poszukuje** ubrań, płaszczy, sukien, bielizny, fotoaparatów, patefonów płyt, zastaw stołowych, porcelany: Komis, Kraków, Plac Szczepański 2. 4909

**Poszukuje** dla klienta serwisu porcelanowego 6-, 12-osob., platerów, srebra stołowego, kilimów. Chrzecijański Sklep Komisowy Kraków, św. Tomasza 26. 4911

**Kupuje** książki, encyklopedje herbarze, aparaty fotograficzne instrumenty muzyczne, obrazy: Antykwarnia Stanisława Pelc, Kraków, św. Marka 25. 4957

**Fotografje:** dzieł sztuki, przyrody, akty fotograficzne, tańiec, kupię Zgłoszenia: Goniec Krak., Kraków. „Nr. 4943"

**Tace** srebrne poszukiwane przez Komis, Kraków, Starowiślna 18.

**Srebro** poszukiwane przez Komis, Kraków, Starowiślna 18. 3615k

**Płaszcz** letni lub trencz męski, używany, kupię. Zgłoszenia: Kraków, Kremerowska 10, m. 1, parter, od godz. 4-tej. 3616k

**Blaszanki** z grubszej blachy 20-litrowe kupuje: „Gazochemja", Kraków Pijarska 19. 3617k

**Łóżeczko** dziecięce kupię. Kraków św. Marka 19, narożnik Florjańskiej sklep tapicerski. 3619k

**Materace** włósienne kupię. Kraków, św. Marka 19, narożnik Florjańskiej Wytwórnia tapicerska.


DR. A. WANDER

ŚRODEK ROŚLINNY ŁAGODNIE PRZECZYSZCZAJĄCY, BEZBOLESNY, NIE WYWOŁUJE ZABURZEŃ ANI PRZYZWYCZAJENIA.

ALTRA

DO NABYCIA we WSZYSTKICH APTEKACH I DROGERJACH

Nr. Rej. 1873

CENA 20 DRAŻETEK ZŁ. 2·40

A.G. KRAKAU

Ostrzeżenie!

Niniejszym podajemy do wiadomości, że na rynku ukazały sie falsyfikaty naszej pasty do obuwia w opakowaniu identycznem jak nasze, z tą różnicą, że zamiast pasty do obuwia, nalany został jakiś bezwartościowy i szkodliwy dla obuwia smar o ostrym i nieprzyjemnym zapachu. Ostrzegamy, że podrabiających nasze artykuły i rozpowszechniających te wyroby ścigać będziemy z całą bezwzględn, na drodze prawnej.

Fabryka Przetworów Chemicznych „DOBROLIN"
F. A. i G. Pal, sp. firm.
Warszawa. 3505k

ZIOŁA D-RA JAŹWIŃSKIEGO

„Renosan" leczą NERKI PĘCHERZ

„Heparosan" - WĄTROBĘ

obstrukcje

FOTOGRAFIE

wybitnie artystyczne wykonuje Kraków, Florjańska 15, „FOTO — PRO ARTE".

KRAWCY I KRAWCOWE

zostaną przyjęci

do robót wojskowych i lekkiej konfekcji. Zgłoszenia do firmy Julius Madritsch, — Krakauer Konfektion, Krakau, Rynek Podgórski 3.

PSYCHO-GRAFOLOG, mistrz Mamott, o wybitnym darze jasnowidzenia wizyjnego, przepowiada każdemu jego tajemnice wydarzeń życiowych z charakteru pisma i dat urodzenia na podstawie których ustala horoskopy przyszłości. Daje rady w wszelkich kwestjach życiowych. Osobiście przyjmuje codziennie. Odpowiedzi listownie za zaliczeniem poczt. Podać datę urodz. i pytania. Adres: Mamott, Kraków, Adolf Hitler-Platz 46/5.

WIĘKSZE GOSPODARSTWO KUPIĘ ZARAZ

Miejscowość obojętna. Zgłoszenia z ceną Goniec Krak. „Nr. 4587".

„SZCZEPKO-TOŃKO"

Kraków, Hala Targowa 22, poleca drewniaki i spody artystyczne.

KSIĄŻKI kupujemy

płacimy dobre ceny:
ANTYKWARJAT „A D A M"
Kraków, ul. Szpitalna 16 (róg św. Tomasza) i Szpitalna 5.

Bata

Schuh und Lederwerke A. G.
Zweigstelle Krakau

Wydawnictwo „Goniec Krakowski", Kraków, Wielopole 1. — Telefon 206-11.